

# Memòria de comptes anuals 2020



**ESQUERRA  
REPUBLICANA**

# Índex

## Memòria de comptes anuals 2020

<b>1. Identificació de l'entitat .....</b>	<b>4</b>
1.1. Denominació i domicili social .....	4
1.2. Estructura organitzativa bàsica .....	4
1.3. Definició de l'abast dels comptes anuals consolidats .....	12
1.4. Relació de les parts vinculades .....	12
1.5. Període de referència .....	21
<b>2. Activitats electorals .....</b>	<b>21</b>
<b>3. Bases de presentació dels comptes anuals .....</b>	<b>22</b>
3.1. Imatge fidel .....	22
3.2. Principis comptables no obligatoris aplicats .....	22
3.3. Aspectes crítics de la valoració de la incertesa i causa de la incertesa en les estimacions .....	22
3.4. Comparació de la informació .....	23
3.5. Agrupació de partides .....	23
3.6. Elements recollits en diverses partides .....	23
3.7. Canvis en criteris comptables .....	23
3.8. Correcció d'errors .....	23
<b>4. Normes de registre i valoració .....</b>	<b>24</b>
4.1. Immobilitzat intangible .....	24
Deteriorament d'immobilitzats intangibles .....	24
4.2. Immobilitzat material .....	24
Deteriorament d'immobilitzats materials .....	25
4.3. Inversions immobiliàries .....	25
4.4. Arrendaments .....	25
a. Arrendaments financers .....	25
b. Arrendaments operatius .....	25
4.5. Permutes .....	25
4.6. Actius i passius financers .....	26
4.7. Existències .....	26
4.8. Ingressos i despeses .....	26
4.9. Subvencions, donacions i llegats .....	27



<b>5. Immobilitzat material, intangible i inversions immobiliàries .....</b>	<b>27</b>
5.1. Immobilitzat material.....	27
5.2. Immobilitzat intangible.....	29
5.3. Inversions immobiliàries.....	30
5.4. Arrendaments financers.....	30
5.5. Arrendaments operatius.....	31
<b>6. Actius financers .....</b>	<b>31</b>
6.1. Parts vinculades.....	32
6.2. Deutors derivats de processos electorals.....	32
<b>7. Passius financers.....</b>	<b>32</b>
7.1. Import dels deutes amb entitats de crèdit.....	32
7.2. Import disponible línies de descompte.....	33
7.3. Avals i altres garanties.....	33
<b>8. Tresoreria .....</b>	<b>33</b>
<b>9. Patrimoni net .....</b>	<b>34</b>
<b>10. Situació fiscal.....</b>	<b>34</b>
<b>11. Provisions i contingències .....</b>	<b>34</b>
<b>12. Ingressos .....</b>	<b>34</b>
12.1. Subvencions, donacions i llegats imputats a patrimoni net.....	35
12.2. Subvencions, donacions i llegats imputats al compte de resultats.....	35
<b>13. Restitució o compensació de béns i drets confiscats (Llei 43/1998) .....</b>	<b>36</b>
13.1. Sol·licituds de restitució o compensació presentades i no resoltes.....	36
<b>14. Operacions amb parts vinculades .....</b>	<b>37</b>
14.1. Integració comptabilitat parts vinculades.....	37
14.2. Retribucions personal a l'alta direcció i membres del màxim òrgan de direcció.....	37
<b>15. Indicadors financers .....</b>	<b>38</b>
a. Ràtios financeres i patrimonials.....	38
b. Ràtios del compte de resultats .....	38
<b>16. Fets posteriors al tancament .....</b>	<b>38</b>
<b>17. Altra informació.....</b>	<b>39</b>
<b>Annex 1. Relació de donacions privades .....</b>	<b>41</b>
<b>Annex 2. Relació de subvencions públiques .....</b>	<b>42</b>
<b>Annex 3. Condicions contractuals de préstecs .....</b>	<b>42</b>



# 1. Identificació de l'entitat

## 1.1. Denominació i domicili social

L'entitat **Esquerra Republicana de Catalunya** és un partit polític amb domicili a Barcelona, carrer Calàbria, 166, inscrit el dia 2 d'agost del 1977 al Registre de Partits Polítics de la Subdirecció General d'Associacions de la Direcció General de Política Interior, del Ministeri de l'Interior, al tom I, foli 208 del Llibre d'Inscripcions i amb número d'identificació fiscal G08678120.

Esquerra Republicana de Catalunya és un partit polític fundat el 1931 que propugna la unitat territorial i la independència dels Països Catalans, mitjançant la construcció d'un estat propi en el marc europeu i l'assoliment d'una societat justa i solidària sense desigualtats entre les persones i els territoris.

Esquerra és un partit republicà, democràtic, feminista i d'esquerra no dogmàtica que té com a referent la defensa dels drets humans, dels drets de ciutadania, dels drets dels pobles i del medi ambient, i fonamenta la ideologia i l'acció política en la defensa dels interessos dels sectors productius i de les classes populars, la transparència institucional i el servei a la ciutadania en els termes dels seus Principis Bàsics i de la seva Declaració Ideològica.

## 1.2. Estructura organitzativa bàsica

Les organitzacions territorials d'Esquerra Republicana estan subjectes políticament i organitzativament a l'Executiva Nacional, en virtut dels mandats obtinguts pels acords del Consell Nacional i del Congrés Nacional.

L'organització territorial d'Esquerra Republicana és d'estructura federativa i s'articula de forma singular en cadascun dels àmbits territorials: Catalunya, les Illes Balears i Pitiüses i el País Valencià.

L'organització territorial de Catalunya, Catalunya del Nord i la Franja de Ponent s'articula en federacions regionals, en federacions comarcals i de districte i en seccions locals.

L'organització territorial de les Illes Balears i Pitiüses s'articula en una Executiva de les Illes, en federacions insulars i en seccions locals.

L'organització territorial del País Valencià s'articula en una Executiva del País Valencià, en federacions comarcals i en seccions locals.

Les seccions locals són l'òrgan territorial bàsic, format per la militància amb residència fixada en el seu àmbit, que intervé políticament i socialment difonent, aplicant i defensant la política d'Esquerra, apropant el projecte del partit a la ciutadania i incorporant noves persones afiliades a l'organització.

Les federacions comarcals o insulars són l'òrgan territorial d'àmbit comarcal o insular, format per la militància adscrita en aquest territori. Coordinen les polítiques comarcals o insulars i tots els aspectes que afecten les diverses seccions locals del seu àmbit.

Les federacions regionals són l'òrgan territorial d'àmbit regional, format per la militància adscrita en aquest territori.



Des del punt de vista institucional, el partit té representació al Parlament de Catalunya, al Congrés dels Diputats, al Senat, al Parlament Europeu, al Parlament de les Illes Balears, a les diputacions provincials i als consells comarcals, consells insulars i corporacions locals en els quals té càrrecs electes.

El model de gestió economicofinancera es caracteritza per una única comptabilitat centralitzada on cada estructura territorial té autonomia per gestionar els recursos assignats.

La comptabilitat de les seccions locals, federacions comarcals i federacions regionals, s'han integrat a la comptabilitat de la Seu Nacional. A efectes d'identificar les operacions econòmiques de cadascuna d'aquestes organitzacions, les mateixes estan identificades a la comptabilitat, amb un codi de sis dígits: els dos primers representen la regional a la qual pertanyen, els dos següents a la comarcal i els dos darrers identifiquen la secció local.

La relació de les diferents organitzacions territorials que s'integren a la comptabilitat d'Esquerra Republicana de Catalunya i la seva codificació, són les següents:

## REGIÓ 1

### T012100 ..... BAIX LLOBREGAT

T012101.....	Abrera
T012102.....	Begues
T012103.....	Castelldefels
T012104.....	Castellví de Rosanes
T012105.....	Cervelló
T012106.....	Collbató
T012107.....	Corbera de Llobregat
T012108.....	Cornellà de Llobregat
T012109.....	Esparreguera
T012110.....	Esplugues de Llobregat
T012111.....	Gavà
T012112.....	Martorell
T012113.....	Molins de Rei
T012114.....	Olesa de Montserrat
T012115.....	Pallejà
T012116.....	Palma de Cervelló, la
T012117.....	Papiol, el
T012118.....	Prat, el
T012119.....	Sant Andreu de la Barca
T012120.....	Sant Boi de Llobregat
T012121.....	Sant Climent de Llobregat
T012122.....	Sant Esteve Sesrovires
T012123.....	Sant Feliu de Llobregat
T012124.....	Sant Joan Despí
T012125.....	Sant Just Desvern
T012126.....	Sant Vicenç dels Horts
T012127.....	Santa Coloma de Cervelló
T012128.....	Torrelles de Llobregat
T012129.....	Vallirana
T012130.....	Viladecans
T012131.....	Hospitalet, l'

### T015600..... MARESME

T015601.....	Alella
T015602.....	Arenys de Mar
T015603.....	Arenys de Munt
T015604.....	Argentona
T015605.....	Cabrera de Mar
T015606.....	Cabrils
T015607.....	Caldes d'Estrac
T015608.....	Calella
T015609.....	Canet de Mar
T015610.....	Dosrius
T015611.....	Malgrat de Mar
T015612.....	Masnou, el
T015613.....	Mataró
T015614.....	Montgat
T015615.....	Òrrius
T015616.....	Palafolls
T015617.....	Pineda de Mar
T015618.....	Premià de Dalt
T015619.....	Premià de Mar
T015620.....	Sant Andreu de Llavaneres
T015621.....	Sant Cebrià de Vallalta
T015622.....	Sant Iscle de Vallalta
T015623.....	Sant Pol de Mar
T015624.....	Sant Vicenç de Montalt
T015625.....	Santa Susanna
T015626.....	Teià
T015627.....	Tiana
T015628.....	Tordera
T015629.....	Vilassar de Dalt
T015630.....	Vilassar de Mar



**T012500..... BARCELONÈS NORD**

T012501.....Badalona  
T012502.....Sant Adrià de Besòs  
T012503.....Santa Coloma de Gramenet

**T019200..... VALLÈS OCCIDENTAL**

T019201.....Badia del Vallès  
T019202.....Barberà del Vallès  
T019203.....Castellar del Vallès  
T019204.....Castellbisbal  
T019205.....Cerdanyola  
T019207.....Matadepera  
T019208.....Montcada i Reixac  
T019209.....Palau-solità i Plegamans  
T019210.....Polinyà  
T019211.....Rellinars  
T019212.....Ripollet  
T019213.....Rubí  
T019214.....Sabadell  
T019215.....Sant Cugat del Vallès  
T019216.....Sant Llorenç Savall  
T019217.....Sant Quirze del Vallès  
T019218.....Santa Perpètua de Mogoda  
T019219.....Sentmenat  
T019220.....Terrassa  
T019221.....Ullastrell  
T019222.....Vacarisses  
T019223.....Viladecavalls

**T019300..... VALLÈS ORIENTAL**

T019301.....Aiguafreda  
T019302.....Ametlla del Vallès, l'  
T019303.....Bigues i Riells  
T019304.....Caldes de Montbui

T019306.....Canovelles  
T019307.....Cànoves i Samalús  
T019308.....Cardedeu  
T019312.....Franqueses del Vallès, les  
T019313.....Garriga, la  
T019315.....Granollers  
T019316.....Gualba  
T019317.....Llagosta, la  
T019318.....Lliçà d'Amunt  
T019319.....Lliçà de Vall  
T019320.....Llinars del Vallès  
T019321.....Martorelles  
T019322.....Mollet del Vallès  
T019323.....Figaró-Montmany  
T019324.....Montmeló  
T019325.....Montornès del Vallès  
T019327.....Parets del Vallès  
T019328.....Roca del Vallès, la  
T019329.....Sant Antoni de Vilamajor  
T019330.....Sant Celoni  
T019331.....Sant Esteve de Palautordera  
T019332.....Sant Feliu de Codines  
T019333.....Sant Fost de Campsentelles  
T019334.....Sant Pere de Vilamajor  
T019336.....Santa Eulàlia de Ronçana  
T019337.....Santa Maria de Martorelles  
T019338.....Santa Maria de Palautordera  
T019339.....Tagamanent  
T019340.....Vallgorguina  
T019341.....Vallromanes  
T019343.....Vilanova del Vallès

**REGIÓ 2**

**T020000..... GIRONA**

**T020500..... ALT EMPORDÀ**

T020501.....Agullana  
T020511.....Cadaqués  
T020514.....Castelló d'Empúries  
T020518.....Escala, l'  
T020521.....Figueres  
T020525.....Jonquera, la  
T020527.....Llançà  
T020529.....Salines-Bassegoda  
T020545.....Roses  
T020562.....Vilafant  
T020563.....Vilajuïga

**T022200..... BAIX EMPORDÀ**

T022002.....Begur  
T022004.....Bisbal d'Empordà  
T022005.....Calonge  
T022006.....Castell-Platja d'Aro, S'Agaró  
T022017.....Palafrugell  
T022018.....Palamós  
T022020.....Pals  
T022025.....Sant Feliu de Guíxols  
T022026.....Santa Cristina d'Aro  
T022030.....Torroella de Montgrí  
T025013.....Sant Aniol de Finestres



**T025000 ..... GARROTXA**

T025004 ..... Castellfollit de la Roca  
T025008 ..... Olot

**T025100 ..... GIRONÈS**

T025102 ..... Besanó  
T025103 ..... Bordils  
T025106 ..... Cassà de la Selva  
T025107 ..... Celrà  
T025110 ..... Fornells de la Selva  
T025111 ..... Girona  
T025113 ..... Llagostera  
T025114 ..... Llablailleix  
T025116 ..... Quart  
T025117 ..... Salt  
T025119 ..... Sant Gregori  
T025122 ..... Sant Julià de Ramis  
T025125 ..... Sarrià de Ter  
T025126 ..... Vilablareix

**T026700 ..... PLA DE L'ESTANY**

T026701 ..... Banyoles

**T027800 ..... RIPOLLÈS**

T027801 ..... Campdevànol  
T027803 ..... Vall de Camprodon

T027812 ..... Vall de Ribes

T027813 ..... Ripoll

T027814 ..... Sant Joan de les Abadesses

**T028300 ..... LA SELVA**

T028301 ..... Amer  
T028302 ..... Anglès  
T028303 ..... Arbúcies  
T028304 ..... Blanes  
T028305 ..... Breda  
T028307 ..... Caldes de Malavella  
T028310 ..... Hostalric  
T028311 ..... Lloret de Mar  
T028312 ..... Maçanet de la Selva  
T028315 ..... Riells i Viabrea  
T028317 ..... Riudellots de la Selva  
T028319 ..... Sant Hilari Sacalm  
T028321 ..... Santa Coloma de Farners  
T028322 ..... Sils  
T028324 ..... Tossa de Mar  
T028325 ..... Vidreres  
T028326 ..... Vilobí d'Onyar

**REGIÓ 3**

**T030000 ..... CAMP DE TARRAGONA**

**T030400 ..... ALT CAMP**

T030402 ..... Alcover  
T030404 ..... Bràfim  
T030421 ..... Valls

**T0317 ..... BAIX CAMP**

T031702 ..... Aleixar, l'  
T031703 ..... Alforja  
T031704 ..... Almofter  
T031707 ..... Borges del Camp, les  
T031708 ..... Botarell  
T031709 ..... Cambrils  
T031711 ..... Castellvell del Camp  
T031716 ..... Mont-roig del Camp  
T031717 ..... Montbrió del Camp  
T031720 ..... Reus  
T031722 ..... Riudecols  
T031723 ..... Riudoms  
T031724 ..... La Selva del Camp  
T031725 ..... Vandellòs i l'Hospitalet de l'Infant  
T031728 ..... Vinyols i els Arcs

**T034300 ..... CONCA DE BARBERÀ**

T034304 ..... Espluga de Francolí, l'  
T034307 ..... Montblanc

**T037200 ..... PRIORAT**

T037205 ..... Cornudella de Montsant  
T037206 ..... Falset

**T038600 ..... TARRAGONÈS**

T038601 ..... Altafulla  
T038602 ..... Catllar, el  
T038603 ..... Constantí  
T038604 ..... Creixell  
T038605 ..... Morell, el  
T038607 ..... Pallaresos, els  
T038609 ..... Pobla de Mafumet, la  
T038610 ..... Pobla de Montornès, la  
T038612 ..... Riera de Gaià, la  
T038613 ..... Roda de Berà  
T038615 ..... Salou  
T038616 ..... Secuita, la  
T038617 ..... Tarragona  
T038618 ..... Torredembarra  
T038620 ..... Vila-seca  
T038621 ..... Vilallonga del Camp  
T038622 ..... Canonja, la



## REGIÓ 4

### T040000..... EBRE

### T041900..... BAIX EBRE

T041901.....	Aldea, l'
T041901.....	Ametlla de Mar, l'
T041905.....	Ampolla, l'
T041906.....	Benifallet
T041907.....	Camarles
T041908.....	Deltebre
T041910.....	Perelló, el
T041911.....	Roquetes
T041913.....	Tortosa
T041914.....	Xerta
T041915.....	Campredó

### T046100..... MONTSIÀ

T046101.....	Alcanar
T046102.....	Ampostà
T046104.....	Galera, la
T046105.....	Godall
T046108.....	Ràpita, la

T046106.....	Mas de Barberans
T046109.....	Sant Jaume d'Enveja
T046110.....	Santa Bàrbara
T046111.....	Sénia, la
T046112.....	Ulldecona

### 47600..... RIBERA D'EBRE

T047602.....	Benissanet
T047603.....	Flix
T047606.....	Miravet
T047607.....	Móra d'Ebre
T047608.....	Móra la Nova
T047612.....	Tivissa

### T048700..... TERRA ALTA

T048701.....	Arnes
T048705.....	Corbera d'Ebre
T048706.....	Fatarella, la
T048707.....	Gandesa
T048709.....	Pinell, el

## REGIÓ 5

### T050000..... CATALUNYA CENTRAL

### T051600..... BAGES

T051602.....	Artes
T051603.....	Avinyó
T051604.....	Balsarenys
T051606.....	Callús
T051607.....	Cardona
T051608.....	Castellbell i el Vilar
T051610.....	Castellgalí
T051611.....	Castellnou de Bages
T051613.....	Fonollosa
T051615.....	Manresa
T051619.....	Monistrol de Montserrat
T051620.....	Mura
T051621.....	Navarres
T051622.....	Navàs
T051623.....	Pont de Vilomara, el
T051624.....	Rajadell
T051625.....	Sallent
T051626.....	Sant Feliu Sasserra
T051627.....	Sant Fruitós de Bages
T051628.....	Sant Joan de Vilatorrada
T051629.....	Sant Mateu de Bages
T051630.....	Sant Salvador de Guardiola
T051631.....	Sant Vicenç de Castellet

T051633.....	Santpedor
T051634.....	Súria

### T053600..... BERGUEDÀ

T053602.....	Bagà
T053603.....	Berga
T053610.....	Cercs
T053613.....	Gironella
T053621.....	Pobla de Lillet, la
T053622.....	Puig-reig

### T056300..... OSONA

T056303.....	Calldetenes
T056304.....	Centelles
T056306.....	Espelves
T056307.....	Folgueroles
T056308.....	Gurb
T056309.....	Balenyà
T056312.....	Manlleu
T056312.....	El Voltreganès
T056317.....	Olost
T056321.....	Prats de Lluçanès
T056322.....	Roda de Ter
T056328.....	Sant Julià de Vilatorrada
T056331.....	Sant Pere de Torelló
T056332.....	Bisaura, el
T056334.....	Sant Vicenç de Torelló





T056336.....Santa Eugènia de Berga  
T056337.....Santa Eulàlia de Riuprimer  
T056343.....Taradell  
T056346.....Tona  
T056347.....Torelló  
T056348.....Vic

## REGIÓ 6

### T060000.....LLEIDA

#### T064900.....GARRIGUES

T064901.....Albagés, l'  
T064903.....Arbeca  
T064905.....Borges Blanques, les  
T064916.....Juneda

#### T066200.....NOGUERA

T066201.....Àger  
T066205.....Artesa de Segre  
T066207.....Balaguer  
T066209.....Bellcaire d'Urgell  
T066213.....Castelló de Farfanya  
T066222.....Ponts  
T066223.....Ribera de Sió  
T066225.....Térmens  
T066227.....Torrelameu  
T066228.....Vallfogona de Balaguer

#### T068200.....SEGRÀ

T068201.....Aitona  
T068205.....Alcarràs  
T068206.....Alcoletge  
T068207.....Alfarràs  
T068209.....Alguaire  
T068210.....Almacelles  
T068212.....Almenar

## REGIÓ 7

### T070000.....ALT PIRINEU

#### T070800.....ALT URGELL

T070812.....Organyà  
T070816.....Seu d'Urgell, la

#### T071000.....ALTA RIBAGORÇA

T071003.....Vilaller

#### T074100.....CERDANYA

T074101.....Bagà de Cerdanya  
T074102.....Baridà - Batllia  
T074106.....Solana de Cerdanya

### T058500.....SOLSONÈS

T058515.....Solsona

### T059800.....MOIANÈS

T059801.....Moià  
T059802.....Estany, l'  
T059803.....Santa Maria d'Oló  
T059804.....Castellterçol

T068213.....Alpicat  
T068221.....Lleida  
T068227.....Rosselló  
T068229.....Seròs  
T068235.....Torrefarrera  
T068237.....Vilanova de la Barca

### T066600.....PLA D'URGELL

T066602.....Bell-lloc d'Urgell  
T066603.....Bellví  
T066606.....Golmés  
T066607.....Ivars d'Urgell  
T066608.....Linyola  
T066610.....Mollerussa  
T066611.....Palau d'Anglesola, el

### T068100.....SEGARRA

T068102.....Cervera  
T068106.....Guissona  
T068115.....Sant Guim de Freixenet

### T068800.....URGELL

T068801.....Agramunt  
T068802.....Anglesola  
T068804.....Bellpuig  
T068806.....Vall del Corb, la  
T068807.....Fuliola, la  
T068816.....Tàrraga  
T068819.....Verdú

T074110.....Llívia  
T074115.....Puigcerdà

### T076400.....PALLARS JUSSÀ

T076405.....Isona i Conca Dellà  
T076407.....Pobla de Segur, la  
T076414.....Tremp

### T076500.....PALLARS SOBIRÀ

T076513.....Sort  
T076505.....Vall d'Àneu, la

### T078900.....ARAN

T078908.....Vielha e Mijaran



## REGIÓ 8

### T080000 ..... BARCELONA

T082600 ..... Ciutat Vella  
T082700 ..... Eixample  
T082800 ..... Sants-Montjuïc  
T082900 ..... Les Corts  
T083000 ..... Sarrià Sant Gervasi  
T083100 ..... Gràcia

T083200 ..... Horta-Guinardó  
T083300 ..... Nou Barris  
T083400 ..... Sant Andreu  
T083500 ..... Sant Martí  
T083501 ..... BCN Clot Verneda  
T083502 ..... BCN Clot Poble Nou

## REGIÓ 9

### T090000 ..... ILLES BALEARS I PITIÜSES

#### T094600 ..... EIVISSA I FORMENTERA

T094605 ..... Sant Josep de Sa Talaia

#### T095500 ..... MALLORCA

T095501 ..... Alaró  
T095502 ..... Alcúdia  
T095510 ..... Bunyola  
T095521 ..... Felanitx  
T095527 ..... Lluçmajor  
T095528 ..... Manacor  
T095534 ..... Palma

T095536 ..... Sa Pobla  
T095537 ..... Pollença  
T095545 ..... Santa Maria del Camí  
T095546 ..... Santanyí  
T095547 ..... Sineu  
T095550 ..... Sóller  
T095551 ..... Son Servera  
T095553 ..... Vilafranca de Bonany

#### T096000 ..... MENORCA

T096005 ..... Mao

## REGIÓ 10

### T100000 ..... PAÍS VALENCIÀ

#### T100100 ..... ALACANTÍ

T100103 ..... Alacant  
T100106 ..... Mutxamel  
T100110 ..... Xixona

#### T100300 ..... ALCOIÀ

T100301 ..... Alcoi

#### T102200 ..... BAIX MAESTRAT

T102202 ..... Benicarló  
T102217 ..... Vinaròs

#### T102400 ..... BAIX VINALOPÓ

T102401 ..... Crevillent  
T102402 ..... Elx

#### T103700 ..... CAMP DE MORVEDRE

T103709 ..... Faura  
T103714 ..... Sagunt

#### T103800 ..... CAMP DE TÚRIA

T103807 ..... Lliria  
T103811 ..... La Pobla de Vallbona

#### T104500 ..... LA COSTERA

#### T105200 ..... HORTA

T105204 ..... Alboraià  
T105214 ..... Burjassot

T105215 ..... Catarroja  
T105226 ..... Montcada de l'Horta  
T105242 ..... València

#### T105700 ..... MARINA ALTA

T105719 ..... Pego  
T105732 ..... Xàbia

#### T106800 ..... PLANA ALTA

T106806 ..... Castelló

#### T107400 ..... RIBERA ALTA

T107405 ..... Algemesí  
T107407 ..... Alzira  
T107415 ..... Carlet

#### T107500 ..... RIBERA BAIXA

T107511 ..... Sueca

#### T108000 ..... SAFOR

T108016 ..... Gandia  
T108019 ..... Oliva  
T108027 ..... Simat de la Valldigna  
T108028 ..... Tavernes de la Valldigna



## REGIÓ 11

**T110000..... CATALUNYA NORD**

## REGIÓ 12

**T120000..... PENEDÈS**

**T121500..... ANOIA**

T121505.....Alta Segarra  
 T121504.....Cabrera d'Anoia  
 T121507.....Capellades  
 T121508.....Carme  
 T121512.....Hostalets de Pierola, els  
 T121513.....Igualada  
 T121514.....Jorba  
 T121515.....Llacuna, la  
 T121516.....Masquefa  
 T121518.....Òdena  
 T121520.....Piera  
 T121521.....La Pobla de Claramunt  
 T121525.....Sant Martí de Tous  
 T121528.....Santa Margarida de Montbui  
 T121531.....Vallbona d'Anoia  
 T121533.....Vilanova del Camí

**T120700..... ALT PENEDÈS**

T120706.....Gelida  
 T120709.....Olèrdola  
 T120710.....Olesa de Bonesvalls  
 T120715.....Sant Cugat de Sesgarrigues  
 T120717.....Sant Martí Sarroca

T120718.....Sant Pere de Riudebitlles  
 T120719.....Sant Quintí de Mediona  
 T120720.....Sant Sadurní d'Anoia  
 T120722.....Santa Margarida i els Monjos  
 T120723.....Subirats  
 T120725.....Torrelles de Foix  
 T120726.....Vilafranca del Penedès

**T122300..... BAIX PENEDÈS**

T122301.....Albinyana  
 T122302.....Arboç, l'  
 T122305.....Bisbal del Penedès, la  
 T122307.....Calafell  
 T122308.....Cunit  
 T122309.....Llorenç del Penedès  
 T122312.....Sant Jaume dels Domenys  
 T122313.....Santa Oliva  
 T122314.....Vendrell, el

**T124800..... GARRAF**

T124801.....Canyelles  
 T124802.....Cubelles  
 T124803.....Olivella  
 T124804.....Sant Pere de Ribes  
 T124805.....Sitges  
 T124806.....Vilanova i la Geltrú

L'organigrama administratiu i de gestió a nivell nacional és el següent:

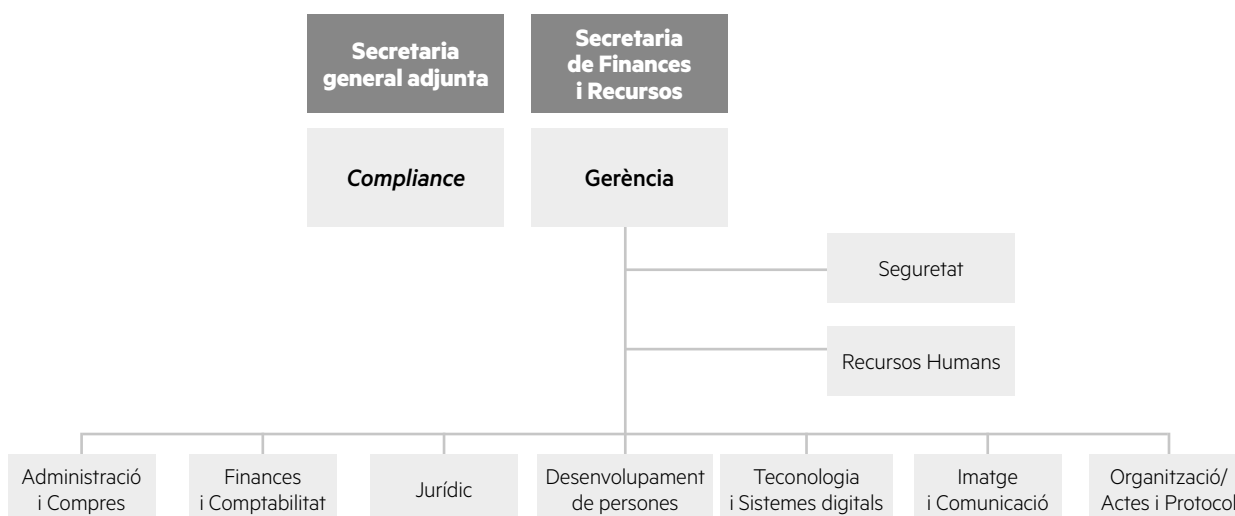

### 1.3. Definició de l'abast dels comptes anuals consolidats

Els comptes anuals consolidats d'ESQUERRA REPUBLICANA DE CATALUNYA tenen com a finalitat oferir la imatge fidel del patrimoni, de la situació financera i dels resultats corresponents a tota l'organització implementada pel partit a fi de dur a terme la seva activitat, amb independència del grau d'autonomia funcional establert, formant una única realitat economicofinancera.

D'acord amb el que es disposa en l'article 14 Cinc de la llei orgànica 8/2007, de 4 de juliol, sobre finançament de partits polítics, els comptes anuals consolidats d'ESQUERRA REPUBLICANA DE CATALUNYA s'inclouen als àmbits estatal, autonòmic i provincial. A aquest últim pertany l'activitat d'àmbit local i comarcal. Aquests comptes anuals són el resultat de la incorporació dels comptes anuals individuals formulades per cadascuna de les unitats comptables que conformen la seva organització.

En particular, amb la finalitat d'aconseguir l'objectiu d'imatge fidel, els comptes anuals consolidats integren:

- a) L'activitat desenvolupada en l'àmbit institucional pels Grups Parlamentaris de les Corts Generals (Senat i Congrés), i el Grup del Parlament de Catalunya.
- b) L'activitat desenvolupada pel JOVENT REPUBLICÀ, associació juvenil d'ESQUERRA REPUBLICANA DE CATALUNYA.

D'altra banda d'ESQUERRA REPUBLICANA DE CATALUNYA no ha integrat l'activitat desenvolupada pels diferents grups de les corporacions locals, consells comarcals i diputacions provincials, ja que es regeixen pels reglaments específics de cada institució o la legislació específica existent, si s'escau.

Els comptes anuals consolidats s'han elaborat aplicant el mètode de la integració global, d'acord amb els principis i mètodes que es contemplen en les Normes per a la Formulació dels Comptes Anuals Consolidats, aprovades pel Reial decret 1159/2010, del 17 de setembre, amb les necessàries adaptacions en raó de la singularitat del partit.

La formulació dels comptes anuals consolidats ha exigint un procés previ d'eliminació de les partides recíproques entre la seu central de la formació política i les respectives seus territorials i institucionals que s'inclouen en el perímetre de la consolidació.

S'han eliminat íntegrament les operacions que representen crèdits i deutes recíprocs, així com els ingressos i despeses que suposin entrades i sortides de fons entre unes organitzacions i altres, com és el cas de les aportacions realitzades pels grups i rebudes per la formació política.

Els ajustos i eliminacions que s'han realitzat en el procés de formulació dels comptes anuals consolidats s'han incorporat en xifres agregades, en un apartat específic de la memòria dels comptes anuals.

### 1.4. Relació de les parts vinculades

D'acord amb els termes establerts en el punt 9 de les normes d'elaboració dels comptes anuals, les entitats que tenen la consideració de parts vinculades són:

- Jovent Republicà (JERC), amb número d'identificació fiscal G60428976 i domicili al carrer Mallorca, 56-58, de la població de Barcelona.
- Grup Parlamentari Republicà–Parlament de Catalunya, amb número d'identificació fiscal G63724579 i domicili al Parc de la Ciutadella s/n, de la població de Barcelona.
- Grupo Parlamentario Republicano–Congreso de los Diputados, amb número d'identificació fiscal V87482279 i domicili a la Plaza Cortés, 1 de la població de Madrid.



- Grupo Parlamentario de Esquerra Republicana–Euskal Herria Bildu–Senado, amb número d'identificació fiscal V87482261 i domicili a la Calle Bailén, 3, de la població de Madrid.

D'altra banda, també tenen la consideració d'entitats vinculades els grups polítics de les corporacions locals, la comptabilitat dels quals no s'ha integrat en aquest exercici i que a continuació es relacionen.

<b>GRUP</b>	<b>NIF</b>
GRUP MUNICIPAL ESQUERRA REPUBLICANA DE CATALUNYA D'ABRERA.....	V63245872
GRUP MUNICIPAL D'ACORD D'ESQUERRA - ACORD MUNICIPAL D'AGRAMUNT .....	V25855289
GRUP MUNICIPAL ERC - AM D'AIGUAFREDA.....	V66990466
GRUP MUNICIPAL ESQUERRA REPUBLICANA DE CATALUNYA - D'ALBINYANA.....	V55697007
GRUP MUNICIPAL D'ERC D'ALCANAR.....	V43730183
GRUP MUNICIPAL D'ESQUERRA REPUBLICANA DE CATALUNYA - AM - ALCOVER.....	V55677660
GRUP MUNICIPAL ESQUERRA REPUBLICANA DE CATALUNYA + SUMEM PER ALELLA.....	G65654022
GM DE L'ESQUERRA INDEPENDENTISTA D'ALTAFULLA - L'EINA - AM.....	V55709471
GRUP POLÍTIC MUNICIPAL D'ESQUERRA REPUBLICANA DE CATALUNYA.....	V55244438
GRUP MUNICIPAL ESQUERRA D'AMPOSTA - ACORD MUNICIPAL.....	V55675359
ANGLÈS 2015 - ACORD MUNICIPAL.....	G55238356
ERC-MES ARENYS DE MAR.....	V66687351
ESQUERRA REPUBLICANA DE CATALUNYA-ACORD MUNICIPAL (ERC-AM).....	V66925371
GRUP MUNICIPAL D'ESQUERRA REPUBLICANA DE CATALUNYA ARGENTONA.....	V66891441
GRUP MUNICIPAL D'ESQUERRA REPUBLICANA DE CATALUNYA D'ARTÉS.....	V66767484
GRUP MUNICIPAL ERC - AM D'ASCÓ.....	V55759294
GRUP MUNICIPAL ESQUERRA REPUBLICANA DE CATALUNYA-D'AVINYÓ.....	V66894171
GRUP MUNICIPAL D'ESQUERRA REPUBLICANA DE CATALUNYA - AVINYONET DEL PENEDÈS.....	V66755984
GRUP MUNICIPAL D'ERC - AVANCEM - MES.....	V66634890
GRUP MUNICIPAL ERC DE BADIA DEL VALLÈS.....	V67488270
GRUP MUNICIPAL D'ESQUERRA - AGRUPACIÓ MUNICIPAL.....	V25752585
GRUP MUNICIPAL D'ERC - AM DE BALENYÀ.....	V66714429
GRUP MUNICIPAL ERC - AM BALSARENY.....	V66742032
GRUP MUNICIPAL JUNTS PER BANYOLES (ERC).....	V55243976
GRUP MUNICIPAL ERC - JUNTS PER BANYOLES - ACORD MUNICIPAL.....	V55358089
GRUP MUNICIPAL ESQUERRA REPUBLICANA DE CATALUNYA - ERC BARBERÀ.....	V66633157
GRUP MUNICIPAL D'ESQUERRA REPUBLICANA DE CATALUNYA.....	G66610007
GRUP MUNICIPAL ERC DE BARCELONA.....	V67474791
ESQUERRA REPUBLICANA DE CATALUNYA - AM DE BEGUES.....	V66626318
GRUP MUNICIPAL JUNTS X BEGUR-ESCLANYÀ - ESQUERRA REPUBLICANA.....	V55242333
GRUP MUNICIPAL D'ESQUERRA REPUBLICANA DE CATALUNYA - ACORD MUNICIPAL (ERC-AM)	
BELLCAIRE D'URGELL.....	V25806936
G.M. D'ACORD MUNICIPAL REPUBLICÀ - ESQUERRA REPUBLICANA (AMR-AR) DE BELLPUIG.....	V25854167
GRUP MUNICIPAL D'ESQUERRA REPUBLICANA DE CATALUNYA BERGA.....	V66628140
GRUP MUNICIPAL ERC-AM BESCANÓ.....	V55268015
GRUP MUNICIPAL ESQUERRA REPUBLICANA-INDEPENDENTS-ACORD MUNICIPAL-BIGUES I RIELLS.....	V66711086
GRUP POLITIC MUNICIPAL ERC-AM.....	V55242226
GRUP MUNICIPAL VA DE POBLE-ACORD MUNICIPAL DE BORREDÀ.....	V67540609
GRUP MUNICIPAL ERC DE CABRERA DE MAR.....	V67276642
JUNTS PER CALAF - ACORD MUNICIPAL.....	V66656935
GRUP MUNICIPAL D'ESQUERRA REPUBLICANA DE CATALUNYA - CALAFELL.....	V55682397



GRUP MUNICIPAL ERC-AM DE CALAFELL .....	V55757561
GRUP MUNICIPAL ERC - AM CALDES DE MONTBUI.....	V66682303
GRUP MUNICIPAL D'ESQUERRA REPUBLICANA DE CATALUNYA (ERC-AM) - CALDES D'ESTRAC.....	V66768920
GRUP MUNICIPAL D'ESQUERRA REPUBLICANA DE CATALUNYA (ERC-AM)-CALELLA.....	V66768904
GRUP MUNICIPAL ERC-AM DE CALLDETENES.....	V66662099
GRUP MUNICIPAL ERC DE CALLÚS.....	V66746827
GRUP MUNICIPAL ESQUERRA REPUBLICANA DE CATALUNYA DE CALONGE.....	V55249510
ESQUERRA REPUBLICANA DE CATALUNYA-AVANCEM.....	V55664494
GRUP MUNICIPAL D'ERC-AM DE CAMBRILS.....	V55767917
GRUP MUNICIPAL D'ESQUERRA REPUBLICANA DE CATALUNYA - CAMPDEVÀNOL.....	V55270821
GRUP MUNICIPAL ERC DE CANET DE MAR.....	V66990441
GRUP MUNICIPAL ERC.....	G64752488
GRUP MUNICIPAL D'ESQUERRA REPUBLICANA DE CATALUNYA - CÀNOVES I SAMALÚS.....	V66711078
GRUP POLITIC ESQUERRA REPUBLICANA DE CATALUNYA.....	V67249813
GRUP MUNICIPAL D'ESQUERRA REPUBLICANA DE CATALUNYA - CARDEDEU.....	V66716705
GRUP MUNICIPAL ESQUERRA REPUBLICANA DE CATALUNYA-ACORD MUNICIPAL (GMERC-AC) CARDONA.....	V66894130
GRUP MUNICIPAL ESQUERRA REPUBLICANA DE CATALUNYA CASTELLAR DEL VALLÈS.....	V66578790
GRUP MUNICIPAL ESQUERRA REPUBLICANA DE CATALUNYA - CASTELLBELL I EL VILAR.....	V66894155
GRUP MUNICIPAL ERC-AM DE CASTELLBISBAL.....	V67554394
ERC CASTELLDEFELS.....	V66596842
GRUP MUNICIPAL D'ERC AJUNTAMENT DE CASTELLFOLLIT DE LA ROCA.....	V55275325
GRUP MUNICIPAL D'ESQUERRA REPUBLICANA DE CATALUNYA-ACORD MUNICIPAL DE CASTELLGALÍ.....	G66648825
GRUP MUNICIPAL ERC DE CASTELLNOU DE BAGES.....	G66644196
GRUP POLITIC MUNICIPAL D'ESQUERRA REPUBLICANA DE CATALUNYA - ACORD MUNICIPAL DE CASTELLO D'EMPÚRIES.....	V55247472
PLATAFORMA UNITS PER CASTELLOLÍ-ACORD MUNICIPAL.....	V66648452
GRUP MUNICIPAL ESQUERRA REPUBLICANA DE CATALUNYA ACORD MUNICIPAL (ESQUERRA AM).....	V55241400
ARA JUNTS PER CENTELLES - ACORD MUNICIPAL.....	V66714361
GRUP MUNICIPAL CLAM-ACORD MUNICIPAL CLAM-AM-CERCS.....	V66716747
GRUP MUNICIPAL TOTS FEM CERCS-ACORD MUNICIPAL.....	V67531996
GRUP MUNICIPAL D'ESQUERRA REPUBLICANA DE CATALUNYA DE CERDANYOLA DEL VALLÈS.....	G65726838
GRUP MUNICIPAL ERC DE CERDANYOLA DEL VALLÈS.....	V67488304
GRUP MUNICIPAL D'ESQUERRA REPUBLICANA DE CATALUNYA DE CERVELLÓ.....	G66609744
GRUP POLÍTIC ESQUERRA REPUBLICANA DE CATALUNYA (ERC).....	V25799867
GRUP MUNICIPAL ESQUERRA REPUBLICANA DE CATALUNYA A CONSTANTÍ.....	G55677629
ESQUERRA REPUBLICANA DE CATALUNYA ACORD MUNICIPAL.....	V66578964
ESQUERRA REPUBLICANA DE CATALUNYA-ACORD MUNICIPAL CORNELLÀ DE LLOBREGAT.....	V67469080
GRUP MUNICIPAL DE COMPROMÍS PER CORNELLÀ-ESQUERRA REPUBLICANA DE CATALUNYA.....	V55246375
GRUP MUNICIPAL ERC-AM CUBELLES.....	G66650631
G.M. ESQUERRA REPUBLICANA DE CATALUNYA-ACORD MUNICIPAL DE CUBELLES.....	V67540625
GRUP MUNICIPAL D'ESQUERRA REPUBLICANA DE CATALUNYA DE CUNIT.....	V55681324
GRUP MUNICIPAL ERC A DOSRIUS.....	V66642232
GRUP MUNICIPAL ESQUERRA REPUBLICANA DE CATALUNYA EL CATLLAR.....	V55683544
GRUP MUNICIPAL D'ESQUERRA REPUBLICANA DE CATALUNYA - ACORD PEL MASNOU - MOVIMENT D'ESQUERRES - ACORD MUNICIPAL.....	V66756016
GRUP D'ESQUERRA REPUBLICANA DE CATALUNYA (ERC) DEL PAPIOL.....	V66754227
GRUP MUNICIPAL ERC-AM EL PLA DE SANTA MARIA.....	V55759278
GRUP MUNICIPAL ERC-AM EL PONT DE VILOMARA I ROCAFORT.....	G66699059

GRUP MUNICIPAL ERC DEL PONT DE VILOMARA I ROCAFORT .....	V67532044
GRUP MUNICIPAL D'ERC - EL PRAT .....	V66645664
GRUP MUNICIPAL D'ESQUERRA REPUBLICANA DE CATALUNYA - ACORD MUNICIPAL - ERC-AM - EL VENDRELL.....	V55675508
GRUP MUNICIPAL SOM POBLE-ERC-AM DEL VENDRELL.....	V55759252
ERC HOSTALETS DE PIEROLA .....	V66635533
GRUP MUNICIPAL D'ERC-MES-AM DELS PALLARESOS.....	G55671135
GRUP MUNICIPAL D'ACORD MUNICIPAL-ESQUERRA REPUBLICANA DE CATALUNYA.....	G66180621
GRUP MUNICIPAL D'ERC-AM D'ESPARREGUERA.....	V67532010
GRUP MUNICIPAL D'ESQUERRA REPUBLICANA DE CATALUNYA-GENT PER ESPLUGUES.....	V66584061
GRUP MUNICIPAL REPUBLICÀ.....	V67469270
GRUP MUNICIPAL ERC-AM FIGARÓ-MONTMANY .....	V66918103
GRUP MUNICIPAL ERC FIGUERES.....	V55242150
GRUP MUNICIPAL D'ENTESA PER FLIX-ACORD MUNICIPAL .....	V55667570
GRUP MUNICIPAL ESQUERRA REPUBLICANA DE CATALUNYA-ACORD MUNICIPAL .....	V55249783
GRUP MUNICIPAL ESQUERRA REPUBLICANA DE CATALUNYA (ERC).....	V66581778
GRUP MUNICIPAL ESQUERRA REPUBLICANA DE CATALUNYA (ERC).....	V67510107
GRUP MUNICIPAL ESQUERRA REPUBLICANA DE CATALUNYA-MOVIMENT D'ESQUERRES.....	V55240030
GRUP MUNICIPAL ERC-AM DE GIRONA.....	V55354393
GRUP MUNICIPAL D'ESQUERRA REPUBLICANA GIRONELLA.....	V66755950
GRUP MUNICIPAL D'ERC - AG - AM.....	V66582388
GRUP MUNICIPAL ERC-AM DE GRANOLLERS.....	V67465807
GRUP MUNICIPAL ERC DE GUISSONA.....	V25830662
GRUP MUNICIPAL D'ESQUERRA REPUBLICANA DE CATALUNYA-ACORD MUNICIPAL - HOSTALRIC.....	V55258842
GRUP MUNICIPAL SUMEM PER HOSTALRIC - AM.....	V55354419
ERC IGUALADA AM.....	V66648411
GRUP MUNICIPAL ESQUERRA REPUBLICANA DE CATALUNYA - ACORD MUNICIPAL.....	G55112098
GRUP MUNICIPAL ERC DE LA BISBAL D'EMPORDÀ.....	V55352892
GRUP MUNICIPAL ESQUERRA REPUBLICANA DE CATALUNYA - ACORD MUNICIPAL DE LA GARRIGA.....	V66692815
GRUP MUNICIPAL D'ESQUERRA REPUBLICANA DE CATALUNYA - ACORD MUNICIPAL (ERC-AM) - LA JONQUERA .....	V55268007
GRUP POLÍTIC MUNICIPAL ERC-MES-AM DE LA SELVA DEL CAMP.....	V66658089
GRUP MUNICIPAL ESQUERRA REPUBLICANA DE CATALUNYA-ACORD MUNICIPAL (ERC-AM) LA PALMA DE CERVELLO .....	V66720830
GRUP MUNICIPAL D'ESQUERRA REPUBLICANA DE CATALUNYA (ERC-AM) - LA ROCA DEL VALLÈS.....	V66768854
GRUP POLÍTIC MUNICIPAL ERC-MES-AM DE LA SELVA DEL CAMP.....	G55671499
JUNTS PER LA SÈNIA ERC-AM.....	V55679898
GRUP D'ESQUERRA REPUBLICANA DE CATALUNYA (ERC) .....	V25801077
GRUP MUNICIPAL D'ERC DE LA SEU D'URGELL.....	V25855297
GRUP MUNICIPAL ERC LA TORRE DE CLARAMUNT .....	V66642240
AMETLLA'T - ESQUERRA REPUBLICANA DE CATALUNYA - ACORD MUNICIPAL.....	V66637067
GRUP POLITIC MUNICIPAL D'ESQUERRA REPUBLICANA DE CATALUNYA ERC/AM L'AMETLLA DEL VALLÈS.....	V67502674
GRUP MUNICIPAL D'ERC DE L'AMPOLLA.....	V55679559
GRUP MUNICIPAL D'ESQUERRA REPUBLICANA DE CATALUNYA - ACORD MUNICIPAL (ERC-AM) LES BORGES BLANQUES.....	V25812413
GRUP MUNICIPAL DE BORGES PER LA REPÚBLICA-SOM PRIMÀRIES-ACORD MUNICIPAL .....	V25857145
GRUP MUNICIPAL ESQUERRA REPUBLICANA DE CATALUNYA ACORD MUNICIPAL (ERC-AM) LES FRANQUESES DEL VALLÈS .....	V66721648



GRUP MUNICIPAL IMAGINA ESQUERRA EN COMÚ-ACORD MUNICIPAL DE LES FRANQUESES DEL VALLÈS.....	V67564203
GRUP MUNICIPAL MASIES DE RODA INDEPENDENTS - ACORD MUNICIPAL.....	V66662115
GRUP MUNICIPAL SOM VOLTREGÀ - ACORD MUNICIPAL (SV-AM).....	V66595893
GRUP MUNICIPAL MÉS A PROP-LES PRESES-ACORD MUNICIPAL.....	V55358071
GRUP MUNICIPAL ERC-JUNTS X L'ESCALA.....	V55294508
GRUP MUNICIPAL ERC-AM DE L'ESCALA.....	V55352884
SOM ESPLUGA-ACORD MUNICIPAL.....	V55696140
GRUP POLITIC MUNICIPAL (ERC).....	G66571514
GRUP MUNICIPAL ERC-AM DE L'HOSPITALET DE LLOBREGAT.....	V67473793
GRUP MUNICIPAL D'ESQUERRA REPUBLICANA DE CATALUNYA-ACORD MUNICIPAL (ERC AM)	
A L'AJUNTAMENT DE LLAGOSTERA.....	V55238125
GRUP MUNICIPAL ERC-AM LLANÇÀ.....	V55261127
GRUP MUNICIPAL ERC - AVANCEM.....	G25798935
GRUP MUNICIPAL ERC-AM DE LLEIDA.....	V25853631
GRUP MUNICIPAL ERC LLIÇÀ D'AMUNT.....	V66690504
GRUP MUNICIPAL D'ESQUERRA REPUBLICANA DE CATALUNYA DE LLIÇÀ DE VALL.....	V66590407
GRUP MUNICIPAL ESQUERRA REPUBLICANA DE CATALUNYA DE LLINARS DEL VALLÈS.....	V66709916
GRUP MUNICIPAL D'ESQUERRA-AM DE LLORENÇ DEL PENEDÈS.....	V55743520
GRUP MUNICIPAL D'ESQUERRA REPUBLICANA DE CATALUNYA (ERC) - AVANCEM A L'AJUNTAMENT	
DE LLORET.....	V55241913
GRUP MUNICIPAL D'ESQUERRA REPUBLICANA DE CATALUNYA - MAÇANET DE LA SELVA.....	V55275150
GRUP MUNICIPAL D'ESQUERRA REPUBLICANA DE CATALUNYA - JUNTS FEM MANLLEU -	
ACORD MUNICIPAL.....	V66705914
GRUP MUNICIPAL D'ESQUERRA REPUBLICANA DE CATALUNYA.....	G66633371
GRUP MUNICIPAL D'ERC DE MANRESA.....	V67537159
GRUP MUNICIPAL D'ESQUERRA REPUBLICANA DE CATALUNYA-ACORD MUNICIPAL-MARTORELL.....	V66631656
GRUP MUNICIPAL ERC-AM DE MARTORELL.....	V67488353
GRUP POLITIC MUNICIPAL ESQUERRA REPUBLICANA DE CATALUNYA DE MARTORELLES.....	V66690579
GRUP MUNICIPAL ERC MASQUEFA.....	V66642208
GRUP MUNICIPAL D'ESQUERRA REPUBLICANA DE CATALUNYA-MATADEPERA.....	V66692898
ESQUERRA REPUBLICANA DE CATALUNYA DE MATADEPERA.....	V67493601
GRUP MUNICIPAL ERC-MÉS.....	V66570656
GRUP MUNICIPAL ESQUERRA REPUBLICANA DE CATALUNYA (ERC) MOLINS DE REI.....	V66720855
GRUP MUNICIPAL ERC MOLLERUSSA.....	G25799164
GRUP MUNICIPAL ARA MOLLET-ERC-MÉS.....	V66692146
GRUP POLÍTIC MUNICIPAL ACCIÓ PER MONTBRIÓ - AM.....	V55717425
GRUP MUNICIPAL D'ESQUERRA REPUBLICANA DE CATALUNYA DE MONTCADA I REIXAC.....	V66624370
GRUP MUNICIPAL D'ERC - AM DE MONTESQUIU.....	V66714403
GRUP POLÍTIC MUNICIPAL "ESQUERRA-ACORD MUNICIPAL" DE MONTGAT.....	V66634809
GRUP MUNICIPAL ESQUERRA REPUBLICANA DE CATALUNYA - ACORD MUNICIPAL (ERC-AM) -	
MONTMELÓ.....	V66689449
GRUP POLÍTIC MUNICIPAL D'ESQUERRA REPUBLICANA DE CATALUNYA - ACORD MUNICIPAL	
DE MONTORNÈS DEL VALLÈS.....	V66629098
GRUP MUNICIPAL MÉS PER MONTORNÈS - ACORD MUNICIPAL.....	V67492819
ACORD MUNICIPAL PER MONT-RAS (AMM-AM).....	V55256317
ESQUERRA REPUBLICANA DE CATALUNYA (ERC-AM).....	G55673701
GRUP MUNICIPAL D'ESQUERRA REPUBLICANA DE CATALUNYA.....	G66643495
GRUP MUNICIPAL ERC AM ÒDENA.....	V66635525





GRUP MUNICIPAL D'ERC D'OLESA DE MONTSERRAT .....	G63366348
GRUP POLITIC ERC OLESA DE MONTSERRAT .....	V67516419
GRUP MUNICIPAL ERC D'OLIVELLA.....	V67233668
OLOST I SANTA CREU - ACORD MUNICIPAL.....	V66720012
GRUP MUNICIPAL ESQUERRA REPUBLICANA DE CATALUNYA OLOT.....	G55242606
GRUP MUNICIPAL ERC-AM D'OLOT .....	V55355978
GRUP MUNICIPAL ERC - PALAFRUGELL.....	V55260210
GRUP MUNICIPAL D'ESQUERRA REPUBLICANA DE PALAMÓS I SANT JOAN .....	V55241277
GRUP MUNICIPAL D'ESQUERRA REPUBLICANA DE PALAU-SOLITÀ I PLEGAMANS.....	V66670332
GRUP MUNICIPAL ERC PALLEJÀ .....	G66601956
GRUP MUNICIPAL ARA PARETS - ERC.....	V66768870
GRUP MUNICIPAL ERC PIERA.....	V66640053
GRUP MUNICIPAL ESQUERRA REPUBLICANA DE CATALUNYA-JUNTS PER PINEDA.....	V66650623
GRUP POLITIC MUNICIPAL ESQUERRA REPUBLICANA DE CATALUNYA-ACORD MUNICIPAL (ERC-AM) DE POLINYÀ.....	V66597006
GRUP MUNICIPAL DE IDP-AM.....	V55270193
GRUP MUNICIPAL ESQUERRA REPUBLICANA DE CATALUNYA-ACORD MUNICIPAL (ERC-AM) PRATS DE LLUÇANÈS.....	V66727512
GRUP MUNICIPAL ERC-AM DE PREMIÀ DE DALT.....	V67071258
GRUP MUNICIPAL D'ESQUERRA REPUBLICANA DE CATALUNYA-JUNTS X PREMIÀ (ERC-JXP) DE L' AJUNTAMENT DE PREMIÀ DE MAR .....	V66566837
GRUP MUNICIPAL ERC-AM PUIGCERDÀ.....	V55290670
GRUP MUNICIPAL ALTERNATIVA PER QUART-ESQUERRA REPUBLICANA DE CATALUNYA - ACORD MUNICIPAL (AXQ-ERC-AM).....	V55259626
GRUP MUNICIPAL ERC-MÉS-MDC-AVANCEM.....	V55662928
GRUP MUNICIPAL ERC DE REUS.....	V55759302
GRUP MUNICIPAL D'ESQUERRA REPUBLICANA DE CATALUNYA-GRUP INDEPENDENT DE RIELLS - AM (ERC-GIR-AM).....	V55275168
GRUP MUNICIPAL D'ESQUERRA REPUBLICANA DE CATALUNYA - RIPOLL.....	V55265037
ERC-JPR-AM.....	V66589037
GRUP MUNICIPAL ERC - RIUDELLOTS DE LA SELVA.....	V55249569
GRUP MUNICIPAL ERC-AVANCEM-AM DE RIUDOMS.....	G55672661
GRUP MUNICIPAL D'ERC-AM DE RODA DE BERÀ.....	V55761399
GRUP MUNICIPAL ESQUERRA-AM RODA DE TER.....	V66678418
GRUP MUNICIPAL D'ESQUERRA REPUBLICANA DE CATALUNYA DE ROQUETES.....	V55680623
GRUP MUNICIPAL ESQUERRA REPUBLICANA DE CATALUNYA - ACORD MUNICIPAL (ROSES).....	V55241426
GRUP MUNICIPAL ERC-AM DE ROSES.....	V55353072
GRUP POLÍTIC MUNICIPAL DE ERC A RUBÍ.....	V66203159
GRUP MUNICIPAL ERC-AM DE RUBÍ.....	V67488262
GRUP MUNICIPAL DE ESQUERRA REPUBLICANA DE SABADELL.....	V66577313
GRUP MUNICIPAL D'ESQUERRA REPUBLICANA DE CATALUNYA.....	G66632407
GRUP MUNICIPAL D'ERC DE SALLENT .....	V67534735
GRUP MUNICIPAL PARTIT D'ERC-AM DE SALOU.....	G55670137
GRUP MUNICIPAL D'ERC-AM DE SALOU.....	V55762728
GRUP MUNICIPAL ESQUERRA REPUBLICANA DE CATALUNYA-AM SALT.....	V55239701
GRUP MUNICIPAL ESQUERRA REPUBLICANA DE CATALUNYA.....	V66580853
ESQUERRA REPUBLICANA DE CATALUNYA(ERC-AM).....	V66627696
GRUP MUNICIPAL D'ERC-AM - SANT ANDREU DE LLAVANERES.....	V66858770



GRUP MUNICIPAL ESQUERRA REPUBLICANA DE CATALUNYA - ACORD MUNICIPAL.....	V66758558
ESQUERRA REPUBLICANA DE CATALUNYA-AM.....	V66625146
GRUP MUNICIPAL ERC DE SANT CARLES DE LA RÀPITA.....	V55679823
GRUP MUNICIPAL D'ESQUERRA REPUBLICANA DE CATALUNYA.....	G63253347
ESQUERRA REPUBLICANA DE CATALUNYA - ACORD MUNICIPAL.....	V66704453
GRUP MUNICIPAL SOM-ERC-AM DE SANT CLIMENT DE LLOBREGAT.....	V67488338
ESQUERRA REPUBLICANA DE CATALUNYA - MOVIMENT D'ESQUERRES - ACORD MUNICIPAL.....	V66581943
GRUP MUNICIPAL D'ESQUERRA REPUBLICANA DE CATALUNYA-INDEPENDENTS SANT ESTEVE.....	V66778606
GRUP MUNICIPAL D'ESQUERRA REPUBLICANA DE CATALUNYA-ACORD MUNICIPAL (ERC-AM) DE SANT ESTEVE SESROVIRE.....	V66632274
GRUP MUNICIPAL ESQUERRA REPUBLICANA DE CATALUNYA ACORD MUNICIPAL (ERC-AM) - SANT FELIU DE CODINES.....	V66711045
GRUP MUNICIPAL D'ESQUERRA REPUBLICANA DE SANT FELIU DE GUÍXOLS.....	V55244883
GRUP MUNICIPAL ESQUERRA REPUBLICANA DE CATLUNYA DE SANT FELIU DE LLOBREGAT.....	G66581984
ESQUERRA REPUBLICANA DE CATALUNYA-ACORD MUNICIPAL (ERC-AM).....	V67470302
UNITS PER SANT FELIU.....	G55103188
GRUP MUNICIPAL D'ESQUERRA REPUBLICANA DE CATALUNYA DE SANT FOST DE CAMPSENTELLES.....	V66947458
GRUP MUNICIPAL ESQUERRA-JUNTS PER SANT FOST DE CAMPSENTELLES.....	V67530386
GRUP MUNICIPAL ERC DE SANT FRUITÓS DE BAGES.....	G66680364
GRUP MUNICIPAL D'ERC-AM DE SANT FRUITÓS DE BAGES.....	V67534750
GRUP MUNICIPAL D'ERC DE SANT HILARI SACALM.....	V55356539
GRUP MUNICIPAL SOM VOLTREGÀ - ACORD MUNICIPAL (SV-AM).....	V66595893
JUNTS PER SANT JAUME ACORD MUNICIPAL.....	G55253082
GRUP MUNICIPAL D'ERC-AM-SANT JOAN DE LES ABADESSES.....	V55258594
GRUP MUNICIPAL D'ESQUERRA REPUBLICANA DE CATALUNYA SANT JOAN DE VILATORRADA.....	V66944208
ESQUERRA REPUBLICANA DE CATALUNYA MOVIMENT D'ESQUERRES ACORD MUNICIPAL.....	G66585423
GRUP MUNICIPAL ERC-AM DE SANT JOAN DESPÍ.....	V67488361
ACORD PER VILATORTA I VILALLEONS - ACORD MUNICIPAL.....	V66705948
GRUP MUNICIPAL ESQUERRA REPUBLICANA DE CATALUNYA DE SANT JUST DESVERN.....	V66627472
GRUP MUNICIPAL ENTESA PER SANT LLORENÇ - ERC - MÉS.....	V66837774
GRUP MUNICIPAL D'ERC - AM.....	V66595836
GRUP MUNICIPAL GENT DE SANT MARTÍ DE CENTELLES-ACORD MUNICIPAL.....	V67543827
GRUP MUNICIPAL ERC DE SANT MARTÍ SARROCA.....	V67014829
GRUP MUNICIPAL ALTERNATIVA PEL MUNICIPI ACORD MUNICIPAL.....	V66751280
GRUP MUNICIPAL D'ESQUERRA REPUBLICANA DE CATALUNYA - SANT PERE DE RIBES.....	V66738766
GRUP MUNICIPAL ESQUERRA REPUBLICANA DE CATALUNYA (ERC-AM).....	V67477257
ENTESA PER SANT PERE- ACORD MUNICIPAL.....	V66982729
GRUP MUNICIPAL D'ESQUERRA REPUBLICANA DE CATALUNYA-ACORD MUNICIPAL (ERC-AM) SANT PERE DE VILAMAJOR.....	V66778572
GRUP MUNICIPAL ESQUERRA REPUBLICANA DE CATALUNYA DE SANT POL.....	V66719964
GRUP MUNICIPAL ESQUERRA REPUBLICANA DE CATALUNYA - ACORD MUNICIPAL SANT QUIRZE DE BESORA.....	V66705930
GRUP MUNICIPAL DE JUNTS-AM - SANT QUIRZE DEL VALLÈS.....	V66738857
GRUP MUNICIPAL ESQUERRA REPUBLICANA CATALUNYA.....	G63979827
GRUP MUNICIPAL ESQUERRA REPUBLICANA DE CATALUNYA-ACORD MUNICIPAL (ERC-AM) SANT SALVADOR DE GUARDIOLA.....	V66894122
GRUP MUNICIPAL SUMEM AM DE SANT SALVADOR DE GUARDIOLA.....	V67557843
GRUP MUNICIPAL ERC SANT VICENÇ DE CASTELLET.....	G66636457



GRUP MUNICIPAL D'ERC-AM DE SANT VICENÇ DE CASTELLET.....	V67531988
GRUP MUNICIPAL ERC - SANT VICENÇ DE MONTALT.....	V66762352
GRUP MUNICIPAL D'ESQUERRA REPUBLICANA DE CATALUNYA - ACORD MUNICIPAL SANT VICENÇ DE TORELLÓ.....	V66705989
GRUP MUNICIPAL JUNTS X SANT VICENÇ.....	G66608852
GRUP MUNICIPAL ESQUERRA PLANERA.....	V55676027
GRUP MUNICIPAL COL·LABOREM-ESQUERRA REPUBLICANA DE CATALUNYA-ACORD MUNICIPAL DE SANTA COLOMA DE CERVELLÓ.....	V66667239
GRUP MUNICIPAL ERC SANTA COLOMA DE FARNERS.....	V55249239
GRUP MUNICIPAL D'ERC DE SANTA COLOMA DE GRAMENET.....	V67488320
GRUP MUNICIPAL ESQUERRA REPUBLICANA PER CATALUNYA-ACORD MUNICIPAL - SANTA COLOMA DE QUERALT.....	V55676365
GRUP MUNICIPAL D'ESQUERRA REPUBLICANA DE CATALUNYA ACORD MUNICIPAL ERC AM.....	V55243521
GRUP MUNICIPAL D'INDEPENDENTS - ERC - SANTA EULÀLIA DE RONÇANA.....	V66692252
GRUP MUNICIPAL JPM-ERC-AM.....	V66640046
ERC SANTA MARGARIDA I ELS MONJOS.....	V66621129
GRUP MUNICIPAL D'ESQUERRA REPUBLICANA -AM-SANTA MARIA DE PALAUTORDERA.....	V66755968
GRUP MUNICIPAL ERC SANTA MARIA D'OLÓ.....	V66712910
GRUP MUNICIPAL ERC-AM - SANTA OLIVA.....	V55679609
UNITS PER SANTA PAU.....	G55257588
GRUP POLÍTIC MUNICIPAL D'ESQUERRA REPUBLICANA DE CATALUNYA-MOVIMENT D'ESQUERRES.....	V66576281
GRUP MUNICIPAL REPUBLICÀ DE SANTA PERPÈTUA DE LA MOGODA.....	V67488288
GM ERC STA. SUSANNA ENDAVANT.....	V66742610
GRUP MUNICIPAL ERC DE SANTPEDOR.....	V66765959
GRUP MUNICIPAL D'ERC-AM DE SENTMENAT.....	V66658980
GRUP MUNICIPAL ERC DE SILS.....	V55297451
GRUP MUNICIPAL ESQUERRA REPUBLICANA DE CATALUNYA DE SITGES.....	V66838590
GRUP MUNICIPAL D'ESQUERRA REPUBLICANA DE CATALUNYA DE SOLSONA.....	V25802794
GRUP MUNICIPAL ERC-AM DE SUBIRATS.....	V67299669
GRUP MUNICIPAL D'ERC DE SÚRIA.....	G66663014
GRUP MUNICIPAL D'ESQUERRA REPUBLICANA DE CATALUNYA DE SURIA.....	V67540617
GRUP MUNICIPAL ESQUERRA REPUBLICANA DE CATALUNYA-MOVIMENT D'ESQUERRES - MOVIMENT DEMÒCRATA CATALÀ.....	G55662423
GRUP MUNICIPAL D'ERC-MÉS DE TARRAGONA.....	V55765150
GRUP MUNICIPAL ERC-MES-AM.....	V25803719
GRUP MUNICIPAL ERC-MÉS-AM TÀRREGA.....	V25857152
GRUP MUNICIPAL L'ESQUERRA DE TAVERNES DE LA VALLDIGNA.....	V40616336
ESQUERRA REPUBLICANA DE CATALUNYA - ACORD MUNICIPAL DE TAVÈRNOLES.....	V66720020
COMPROMIS AMB TEIÀ I ERC.....	G66696733
GRUP POLITIC MUNICIPAL ERC-MÉS.....	G66571522
GRUP MUNICIPAL ERC DE TERRASSA.....	V67530410
GRUP MUNICIPAL ERC DE TIANA.....	V67014837
GRUP MUNICIPAL D'ERC DE TONA.....	V66642992
GRUP MUNICIPAL D'ESQUERRA REPUBLICANA DE CATALUNYA-GENT DE TORDERA - ACORD MUNICIPAL (ERC-GDT-AM) TORDERA.....	V66720848
ERC-JPT-AM.....	V66578956
GRUP MUNICIPAL ERC-JUNTS PER TORELLÓ-AM.....	V67546499
GRUP MUNICIPAL D'ERC-AM DE TORREFARRERA.....	V25855271

GRUP MUNICIPAL D'ESQUERRA REPUBLICANA DE CATALUNYA DE TORREFETA I FLOREJACS.....	V25822172
GRUP MUNICIPAL ERC TORTOSA.....	V55663462
GRUP MUNICIPAL D'ESQUERRA REPUBLICANA DE CATALUNYA D'ULLASTRELL.....	V66689399
GRUP MUNICIPAL DE MÉS ULLDECONA.....	V55671796
GRUP MUNICIPAL ERC AM VACARISSES.....	V66757675
GRUP MUNICIPAL JUNTS FEM VALLBONA ERC.....	V66648445
GRUP MUNICIPAL D'ERC-AM DE VALLGORGUINA.....	V66732595
GRUP MUNICIPAL ESQUERRA REPUBLICANA DE CATALUNYA-ACORD MUNICIPAL ERC-AM-VALLIRANA.....	V66692211
GRUP MUNICIPAL DE MES X VALLROMANES-ERC.....	V66709189
GRUP MUNICIPAL DE ESQUERRA REPUBLICANA DE CATALUNYA.....	G55673552
GRUP MUNICIPAL D'ESQUERRA REPUBLICANA DE CATALUNYA VANDELLÒS I L'HOSPITALET DE L'INFANT.....	V55669063
GRUP MUNICIPAL D'ERC - SOM VIC.....	V66647199
GRUP MUNICIPAL VIDRERES SOM TOTS-ESQUERRA-ACORD MUNICIPAL(VST-ERC-AM).....	V55275184
GRUP MUNICIPAL ESQUERRA REPUBLICANA-ACORD MUNICIPAL (ERC-AM).....	V55255129
ESQUERRA REPUBLICANA DE CATALUNYA-ACORD MUNICIPAL (ERC-AM).....	V66591744
GRUP MUNICIPAL ESQUERRA REPUBLICANA DE CATALUNYA-ACORD MUNICIPAL DE VILADECAVALLS.....	V66624602
GRUP MUNICIPAL D'ERC - AM DE VILADRAU.....	V55259345
GRUP MUNICIPAL D'ESQUERRA REPUBLICANA DE CATALUNYA DE VILAFRANCA DEL PENEDÈS.....	V66632308
GRUP MUNICIPAL ERC VILANOVA DEL CAMÍ.....	V66688888
GRUP MUNICIPAL D'ESQUERRA REPUBLICANA DE CATALUNYA.....	V66674540
GRUP MUNICIPAL D'ESQUERRA REPUBLICANA DE CATALUNYA DE VILANOVA I LA GELTRÚ.....	V66647629
GRUP MUNICIPAL DECIDIM VILA-SECA-ACORD MUNICIPAL.....	G55668594
ARA VILASSAR-AM.....	V66595216
ERC-VDMDS-AM.....	V66700725
GRUPO MUNICIPAL MÉS XIXONA - ACORD CIUTADÀ.....	V54912365
GRUP POLÍTIC DEL CONSELL COMARCAL DE L'ALT CAMP D'ESQUERRA REPUBLICANA DE CATALUNYA.....	V43701960
GRUP COMARCAL ERC ALT EMPORDÀ.....	V55242994
GRUP COMARCAL D'ERC-AM DE L'ALT EMPORDÀ.....	V55360564
GRUP POLÍTIC COMARCAL ESQUERRA REPUBLICANA DE CATALUNYA (ERC)-ALT PENEDÈS.....	V66858796
GRUP COMARCAL D'ERC ALT URGELL.....	V25807348
GRUP COMARCAL D'ERC DE L'ALT URGELL.....	V25855917
GRUP COMARCAL ERC ANOIA.....	V66873910
GRUP COMARCAL ERC BAGES.....	V66759747
GRUP COMARCAL BAIX CAMP ESQUERRA REPUBLICANA DE CATALUNYA.....	V55678510
GRUP COMARCAL ESQUERRA REPUBLICANA DE CATALUNYA-ACORD MUNICIPAL (ERC-AM) DEL BAIX EMPORDÀ.....	V55262638
GRUP ERC-AM CONSELL COMARCAL BAIX LLOBREGAT.....	V66621962
GRUP COMARCAL D'ESQUERRA REPUBLICANA DE CATALUNYA DEL BAIX PENEDÈS.....	V55686562
GRUP COMARCAL D'ERC-AM DEL BAIX PENEDÈS.....	V55768311
GRUP COMARCAL D'ESQUERRA REPUBLICANA DE CATALUNYA DEL BERGUEDÀ.....	V66894080
GRUP COMARCAL ERC-AM DEL BERGUEDÀ.....	V67564187
GRUP COMARCAL ERC-AM DE LA CERDANYA.....	V55326532
GRUP COMARCAL D'ESQUERRA REPUBLICANA DE CATALUNYA - ACORD MUNICIPAL - GARRAF.....	V66738824
GRUP COMARCAL D'ESQUERRA REPUBLICANA DE CATALUNYA - ACORD MUNICIPAL - LES GARRIGUES.....	V25818998
ESQUERRA REPUBLICANA DE CATALUNYA GARROTXA.....	G55253330
GRUP COMARCAL ERC-AM DE LA GARROTXA.....	V55358097
GRUP POLÍTIC COMARCAL D'ESQUERRA REPUBLICANA DE CATALUNYA-ACORD MUNICIPAL.....	V55242952
GRUP COMARCAL D'ESQUERRA REPUBLICANA DE CATALUNYA AL CONSELL COMARCAL DEL MARESME.....	V66630773

GRUP POLÍTIC COMARCAL D'ESQUERRA REPUBLICANA DE CATALUNYA-ACORD MUNICIPAL .....	V55694715
GRUP COMARCAL DE LA NOGUERA D'ESQUERRA REPUBLICANA DE CATALUNYA	
ACORD MUNICIPAL (ERC-AM) .....	V25805813
GRUP COMARCAL D'ESQUERRA REPUBLICANA DE CATALUNYA - ACORD MUNICIPAL OSONA .....	V66663071
GRUP COMARCAL D'ESQUERRA REPUBLICANA DE CATALUNYA - ACORD MUNICIPAL (GCERC-AM) - PALLARS SOBIRÀ .....	V25807371
GRUP D'ESQUERRA REPUBLICANA DEL CONSELL COMARCAL DEL PLA DE L'ESTANY .....	V55246367
GRUP POLÍTIC D'ESQUERRA REPUBLICANA DE CATALUNYA DEL CONSELL COMARCAL DEL PLA D'URGELL .....	V25810979
GRUP D'ERC-AM DEL CONSELL COMARCAL DE LA RIBERA D'EBRE .....	V55687420
GRUP COMARCAL D'ESQUERRA-ACORD MUNICIPAL .....	G55181044
GRUP COMARCAL D'ERC-AM DEL RIPOLLÈS .....	V55366231
GRUP COMARCAL D'ESQUERRA REPUBLICANA DE CATALUNYA DE LA SEGARRA .....	V25822198
GRUP POLITIC COMARCAL ERC-AM .....	V55242218
GRUP D'ESQUERRA REPUBLICANA DE CATALUNYA AL CONSELL COMARCAL DEL SOLSONÈS .....	V25805433
GRUP POLÍTIC COMARCAL D'ERC-AM CONSELL COMARCAL TARRAGONÈS .....	G55669675
GRUP POLITIC COMARCAL D'ESQUERRA REPUBLICANA DE CATALUNYA DE L'URGELL .....	V25815242
GRUP COMARCAL D'ESQUERRA REPUBLICANA DE CATALUNYA .....	V66616582
GRUP COMARCAL D'ERC DEL VALLÈS OCCIDENTAL .....	V67515247
GRUP COMARCAL D'ESQUERRA REPUBLICANA DE CATALUNYA VALLÈS ORIENTAL .....	V66621228
GRUP METROPOLITÀ ESQUERRA REPUBLICANA DE CATALUNYA ERC - AM ÀREA METROPOLITANA DE BARCELONA .....	V66635327
GRUP POLÍTIC ESQUERRA REPUBLICANA DE CATALUNYA - ACORD MUNICIPAL	
DIPUTACIÓ DE BARCELONA .....	V66655739
GRUP POLITIC ERC-AM DE LA DIPUTACIÓ DE BARCELONA .....	V67488379
GRUP POLÍTIC D'ESQUERRA REPUBLICANA DE CATALUNYA DE LA DIPUTACIÓ DE GIRONA .....	V55241533
GRUP D'ERC DE LA DIPUTACIÓ DE GIRONA .....	V55355952
GRUP POLÍTIC D'ESQUERRA REPUBLICANA A LA DIPUTACIÓ DE LLEIDA .....	V25781618
GRUP POLÍTIC ERC DE LA DIPUTACIÓ DE TARRAGONA .....	G43659994

## 1.5. Període de referència

El període al qual fan referència aquests comptes anuals és el comprès entre l'1 de gener i el 31 de desembre del 2020.

## 2. Activitats electorals

Durant l'exercici 2020, no hi ha hagut cap procés electoral.



## **3. Bases de presentació dels comptes anuals**

### **3.1. Imatge fidel**

Els comptes anuals estan formats pel balanç de situació, el compte de resultats i aquesta memòria, el conjunt dels quals formen una unitat.

El partit ha integrat en els estats financers de la Seu Nacional, els comptes de les organitzacions que en configuren l'estructura territorial en l'àmbit regional i comarcal, així com les federacions territorials i les seccions locals amb autonomia econòmica. D'altra banda, s'han integrat els comptes dels grups institucionals amb més representativitat, com són el Grup del Parlament de Catalunya, el Grup del Congreso de Diputados i el Grup del Senado.

Els comptes anuals s'han preparat a partir dels registres comptables del partit i es presenten d'acord amb les normes establertes en el Pla general de comptabilitat adaptat a les formacions polítiques, aprovat en la resolució de 8 d'octubre de 2013 de la Presidència del Tribunal de Comptes, pel qual es publica l'Acord del Ple de 26 de setembre del 2013, d'aprovació del Pla de comptabilitat.

Els Comptes Anuals reflecteixen la imatge fidel del patrimoni, de la situació financera i dels resultats del partit, així com el grau de compliment de les seves activitats.

No han existit raons excepcionals que, als efectes de mostrar la imatge fidel, hagin fet no aplicar disposicions legals en matèria comptable.

Aquests comptes anuals es presentaran amb l'aprovació dels i les membres del Consell Nacional, convocades i convocats per al dia 19 de juny de 2021. La Secretaria de Finances considera que no s'hi produiran modificacions substancials com a conseqüència de l'esmentada aprovació.

### **3.2. Principis comptables no obligatoris aplicats**

No s'han aplicat principis comptables no obligatoris.

### **3.3. Aspectes crítics de la valoració de la incertesa i causa de la incertesa en les estimacions**

No hi ha aspectes crítics en les estimacions efectuades per la valoració dels elements patrimonials, ni de l'existència d'incerteses importants, relatives a esdeveniments o condicions que puguin aportar dubtes significatius sobre la possibilitat que la formació política continui funcionant normalment.



### **3.4. Comparació de la informació**

Durant l'exercici 2020 no s'han produït raons excepcionals que justifiquin la modificació de l'estructura de balanç, del compte de pèrdues i guanys i de l'estat de canvis en el patrimoni net.

La comparació de l'exercici actual amb l'anterior s'ha de realitzar sense cap tipus de modificació de l'estructura de balanç, del compte de pèrdues i guanys ni de l'estat de canvis en el patrimoni net.

Ambdós exercicis estan comptabilitzats segons el que estableix la Resolució de 8 d'octubre de 2013, de la Presidència del Tribunal de Comptes, pel qual es publica l'Acord del Ple de 26 de setembre del 2013, d'aprovació del Pla de comptabilitat adaptat a les formacions polítiques.

### **3.5. Agrupació de partides**

No hi ha partides en el balanç, el compte de resultats, l'estat de canvis en el patrimoni net i l'estat de fluxos d'efectiu que hagin estat objecte de cap agrupació.

### **3.6. Elements recollits en diverses partides**

No hi ha elements de naturalesa similar inclosos en diferents partides dins del balanç de situació que estiguin registrats en dues o més partides del balanç.

### **3.7. Canvis en criteris comptables**

Durant l'exercici, no s'han produït canvis en els criteris comptables aplicats amb relació als exercicis anteriors, per tant, no hi ha ajustos en els estats financers de l'exercici.

### **3.8. Correcció d'errors**

No s'han detectat errors, al tancament de l'exercici, que obliguin a reformular els comptes. Els fets coneguts amb posterioritat al tancament, que podrien aconsellar ajustaments en les estimacions per al tancament de l'exercici, han estat esmentats en els apartats corresponents.

En l'elaboració dels comptes anuals, s'han utilitzat estimacions bàsicament en relació amb la vida útil dels actius materials. Aquestes estimacions s'han fet sobre la base de la informació disponible a la data i, en cas que hi hagués esdeveniments futurs que obliguessin a modificar-les en els propers exercicis, les eventuais modificacions es farien de manera prospectiva.



## 4. Normes de registre i valoració

### 4.1. Immobilitzat intangible

Les aplicacions informàtiques es registren pel cost d'adquisició i, posteriorment, es valoren al seu cost menys, segons que correspongui, l'amortització acumulada o les pèrdues per deteriorament, si se n'han produït. Els criteris per al reconeixement de les pèrdues per deteriorament d'aquests actius i de les recuperacions de les pèrdues per deteriorament registrades en exercicis anteriors, són similars als aplicats per als actius materials.

Les aplicacions informàtiques s'amortitzen linealment en funció de la seva vida útil estimada en tres anys; per tant, un 33% anual.

Els costos de manteniment dels sistemes informàtics es registren a càrrec del compte de resultats de l'exercici en què s'incorren. D'altra banda, es registren en aquest epígraf i sota el compte de propietat industrial totes les inversions en el disseny i la implementació del nou logotip del partit, les quals es comptabilitzen pel cost d'adquisició i, posteriorment, es valoren al seu cost menys, segons que correspongui, l'amortització acumulada o les pèrdues per deteriorament, si se n'han produït.

Els elements que integren la propietat industrial s'amortitzen linealment en funció de la vida útil estimada en cinc anys; per tant, un 20% anual.

#### Deteriorament d'immobilitzats intangibles

A la data de tancament de l'exercici o en aquella data en què es consideri necessari, s'analitza el valor dels actius per determinar si hi ha indicis que aquests actius han sofert una pèrdua per deteriorament. Si n'hi ha cap indicatiu, es fa una estimació de l'import recuperable d'aquest actiu per determinar la pèrdua per deteriorament.

En cas que l'import recuperable, que és el valor més gran entre el valor raonable menys els costos de les vendes i el valor en ús de l'actiu, sigui inferior al valor net en llibres de l'actiu, s'enregistra la diferència en el compte de pèrdues i guanys en concepte de pèrdua per deteriorament.

Les pèrdues per deteriorament reconegudes en un actiu d'exercicis anteriors es reverteixen quan es produeix un canvi en les estimacions sobre l'import recuperable, augmentant el valor de l'actiu en el límit del valor en llibres que l'actiu hagués tingut, si no s'hagués registrat el deteriorament del valor.

### 4.2. Immobilitzat material

Els béns compresos en l'immobilitzat material es valoren inicialment a preu d'adquisició, incloses totes les despeses addicionals directament relacionades amb la posada en funcionament. Posteriorment, es minoren per la corresponent amortització acumulada i les pèrdues per deteriorament, si n'hi ha.

Les despeses periòdiques de manteniment, conservació i reparació s'imputen a resultats, com a cost de l'exercici en què s'incorren. D'altra banda, els costos de renovació, ampliació o millora s'incorporen a l'actiu com a valor més gran del bé, exclusivament quan suposen un augment de la seva capacitat, productivitat o prolongació de la vida útil.

L'amortització es calcula mitjançant el mètode lineal, en funció de la vida útil estimada de cadascun dels elements, segons el detall següent:





Mobiliari	5% / 10% / 20%
Equips informàtics	6% / 13% / 25% / 10%
Elements de transport	14%
Altres immobilitzats materials	6% / 10% / 20%

## Deteriorament d'immobilitzats materials

A la data de tancament de l'exercici o en aquella data en què es consideri necessari, s'analitza el valor dels actius per determinar si hi ha indicis que aquests actius han sofert una pèrdua per deteriorament. Si n'hi ha cap indicati, es fa una estimació de l'import recuperable d'aquest actiu per determinar la pèrdua per deteriorament.

En cas que l'import recuperable, que és el valor més gran entre el valor raonable menys els costos de les vendes i el valor en ús de l'actiu, sigui inferior al valor net en llibres de l'actiu, s'enregistra la diferència en el compte de pèrdues i guanys en concepte de pèrdua per deteriorament.

Les pèrdues per deteriorament reconegudes en un actiu d'exercicis anteriors es reverteixen quan es produeix un canvi en les estimacions sobre l'import recuperable, per la qual cosa augmenta el valor de l'actiu en el límit del valor en llibres que l'actiu hauria tingut si no s'hagués registrat el deteriorament del valor.

## 4.3. Inversions immobiliàries

L'entitat no té béns qualificats com a inversions immobiliàries.

## 4.4. Arrendaments

### a. Arrendaments financers

El partit no té béns en règim d'arrendament financer.

### b. Arrendaments operatius

El partit té un arrendament de lloguer amb la Fundació Josep Irla per a l'ús de la Seu Nacional del carrer Calàbria, així com lloguers per diversos immobles propietat de la Fundació arreu del territori, on el partit desenvolupa l'activitat política, així com el lloguer dels diferents immobles on tenen la seva seu les diferents organitzacions locals i comarcals.

## 4.5. Permutes

L'entitat no ha efectuat cap tipus de permuta durant aquest exercici.



## 4.6. Actius i passius financers

Les inversions financeres es valoren en el moment inicial pel valor raonable que, llevat d'evidència contrària, és el preu de la transacció, que equival al valor raonable de la contraprestació entregada més els costos de transacció que els són directament atribuïbles.

A la data de tancament de l'exercici, s'analitza el valor dels actius per determinar si hi ha indicis que aquests actius han sofert una pèrdua per deteriorament, per efectuar les correccions valoratives necessàries.

Els crèdits derivats de les operacions procedents de l'activitat economicofinancera pròpia de la formació política, així com la resta de partides a cobrar amb venciment no superior a un any, es comptabilitzaran pel valor nominal. Si el venciment supera el termini esmentat, es reconeixen en el moment inicial pel valor raonable. La diferència entre el valor raonable i el nominal del crèdit es registra com un ingrés financer al compte de resultats, aplicant el mètode del tipus d'interès efectiu.

Els préstecs concedits al partit es comptabilitzen per l'import entregat. Si escau, els interessos de l'operació es reconeixen com un ingrés en el compte de pèrdues i guanys.

Els deutes del partit i, en particular, els que provenen dels préstecs subscrits amb les entitats de crèdit, es valoren inicialment pel valor raonable, que, llevat d'evidència contrària, és el preu de la transacció, que equival al valor raonable de la contraprestació rebuda ajustat pels costos de la transacció directament atribuïbles. No obstant això, aquests últims, així com les comissions financeres que es carreguen al partit, quan s'originen els deutes, es registren en el compte de pèrdues i guanys en el moment del reconeixement inicial.

Amb posterioritat, els deutes es valoren pel cost amortitzat. Els interessos meritats es comptabilitzen en el compte de pèrdues i guanys, aplicant el mètode del tipus d'interès efectiu.

## 4.7. Existències

L'entitat no té existències en l'actiu.

## 4.8. Ingressos i despeses

D'acord amb el que estableix la llei orgànica 8/2007, de 4 de juliol, el partit manté un registre diferenciat dels ingressos ordinaris i dels ingressos electorals, així com de les despeses ordinàries i de les despeses electorals, tot diferenciant en les despeses electorals les que es deriven d'enviaments de publicitat i propaganda electoral i les que estan sotmeses a alguns dels sublímits previstos en la normativa electoral.

El criteri general de reconeixement dels ingressos i les despeses és en funció del principi de la meritació; és a dir, quan es produeix el corrent real de béns i serveis que representen, amb independència del moment en què es produeixi el corrent monetari o financer que se'n deriva.

Concretament, els ingressos es calculen al valor raonable de la contraprestació a rebre i representen els imports a cobrar pels béns lliurats i els serveis prestats en el marc ordinari de l'activitat, deduïts els descomptes i els impostos.

Els ingressos per interessos es reporten seguint un criteri financer temporal, en funció del principal pendent de pagament i el tipus d'interès efectiu aplicable.



Els serveis prestats a tercers es reconeixen en el moment en què el client en formalitza l'acceptació.

Pel que fa a les despeses electorals, es comptabilitzen les que efectua el partit durant el període electoral, comprès entre el dia de convocatòria i la proclamació dels electes.

Els ingressos meritats com a conseqüència de la participació en el procés electoral, es registren en comptes específics i es mostren de manera separada en el compte de resultats.

## 4.9. Subvencions, donacions i llegats

Les subvencions de caràcter no finalista i les donacions i llegats de caràcter monetari rebuts pel partit s'imputen directament al compte de pèrdues i guanys de l'exercici en què es reben. En particular, segueixen aquest criteri les subvencions per despeses electorals, les subvencions anuals per a despeses de funcionament, les subvencions extraordinàries i les aportacions dels grups institucionals enumerades en la llei orgànica 8/2007, de 4 de juliol, sobre finançament dels partits polítics.

La resta de subvencions, si escau, es comptabilitzen en el moment inicial, com un passiu, fins que no es compleixin les condicions que estableix la normativa vigent.

Les subvencions, donacions i llegats de caràcter monetari es valoren per l'import concedit.

# 5. Immobilitzat material, intangible i inversions immobiliàries

## 5.1. Immobilitzat material

Les partides que componen l'immobilitzat material del partit, així com el moviment de cadascuna d'aquestes partides, es pot observar en el quadre següent:

### Exercici 2020

Codi	Concepte	Saldo inicial	Entrades	Sortides	Saldo final
210	Terrenys i béns naturals	261.696,07			261.696,07
211	Construccions				0,00
215	Altres instal·lacions	208.941,75	23.428,64	16.173,77	216.196,62
216	Mobiliari	343.010,10	10.152,73	47.715,06	305.447,77
217	Equips processos d'informació	435.861,82	94.475,59	318.482,64	211.854,77
218	Elements de transport				0,00
219	Altres immobilitzats materials	54.501,15	6.115,39	54.501,15	6.115,39
	<b>Totals</b>	<b>1.304.010,89</b>	<b>134.172,35</b>	<b>436.872,62</b>	<b>1.001.310,62</b>

## Exercici 2020

Codi	Compte d'amortització acumulada de	Saldo inicial	Despesa de l'exercici	Cancel·lació per baixes	Saldo final
2810	Construccions				0,00
2815	Altres instal·lacions	115.241,37	14.828,66	16.173,77	113.896,26
2816	Mobiliari	190.257,33	26.635,14	47.715,06	169.177,41
2817	Equips processos d'informació	369.955,41	44.708,01	318.136,89	96.526,53
2818	Elements de transport				0,00
2819	Altres immobilitzats materials	54.369,73	2.073,84	54.501,15	1942,42
	<b>Totals</b>	<b>729.823,84</b>	<b>88.245,65</b>	<b>436.526,87</b>	<b>381.542,62</b>

Les altes que s'han produït durant l'exercici corresponen a l'adquisició d'altres instal·lacions, mobiliari i equips per a processos d'informació, tant per a la Seu Nacional com per a les organitzacions territorials.

D'altra banda, al tancament de l'exercici 2020, no s'ha efectuat cap tipus de correcció valorativa per deteriorament dels elements que integren l'immobilitzat material del partit.

## Exercici 2019

Codi	Concepte	Saldo inicial	Entrades	Sortides	Saldo final
210	Terrenys i béns naturals	261.696,07			261.696,07
211	Construccions				0,00
215	Altres instal·lacions	196.126,31	12.815,44		208.941,75
216	Mobiliari	316.376,26	26.633,84		343.010,10
217	Equips processos d'informació	416.134,25	19.727,57		435.861,82
218	Elements de transport				0,00
219	Altres immobilitzats materials	54.501,15			54.501,15
	<b>Totals</b>	<b>1.244.834,04</b>	<b>59.176,85</b>	<b>0,00</b>	<b>1.304.010,89</b>

## Exercici 2019

Codi	Compte d'amortització acumulada de	Saldo inicial	Despesa de l'exercici	Cancel·lació per baixes	Saldo final
2810	Construccions				0,00
2815	Altres instal·lacions	101.508,00	13.733,37		115.241,37
2816	Mobiliari	162.670,51	27.586,82		190.257,33
2817	Equips processos d'informació	331.197,60	38.757,81		369.955,41
2818	Elements de transport				0,00
2819	Altres immobilitzats materials	54.238,23	131,50		54.369,73
	<b>Totals</b>	<b>649.614,34</b>	<b>80.209,50</b>	<b>0,00</b>	<b>729.823,84</b>

Les altes que s'han produït durant l'exercici corresponen a l'adquisició d'altres instal·lacions, mobiliari i equips per a processos d'informació, tant per a la Seu Nacional com per a les organitzacions territorials.

D'altra banda, al tancament de l'exercici 2019, no es va efectuar cap tipus de correcció valorativa per deteriorament dels elements que integren l'immobilitzat material del partit.



El mètode d'amortització utilitzat és el lineal i la vida útil que s'ha determinat per a cada tipus d'element i els corresponents coeficients d'amortització són els següents:

Codi	Tipus d'element	Vida útil	Coefficient
2810	Construccions		
2815	Altres instal·lacions	20 / 4 / 8	5% / 25% / 12,5%
2816	Mobiliari	20 / 10 / 5	5% / 10% / 20%
2817	Equips processos d'informació	18 / 8 / 4 / 10	6% / 13% / 25% / 10%
2818	Elements de transport	7	14,00%
2819	Altres immobilitzats materials	18 / 10 / 4	6% / 10% / 20%

## 5.2. Immobilitzat intangible

Les partides que componen l'immobilitzat intangible del partit, així com el moviment de cadascuna d'aquestes partides, es pot observar en el quadre següent:

### Exercici 2020

Codi	Concepte	Saldo inicial	Entrades	Sortides	Saldo final
203	Propietat industrial	18.246,10	0,00	18.120,74	125,36
205	Drets de traspàs				0,00
206	Aplicacions informàtiques	281.393,90	5.466,58	189.931,03	96.929,45
207	Drets sobre actius cedits en ús	133.461,81	54.157,88		187.619,69
209	Bestretes per a immob. intangibles				0,00
	<b>Totals</b>	<b>433.101,81</b>	<b>59.624,46</b>	<b>208.051,77</b>	<b>284.674,50</b>

### Exercici 2020

Codi	Compte d'amortització acumulada de	Saldo inicial	Despesa de l'exercici	Cancel·lació per baixes	Saldo final
2803	Propietat industrial	18.120,74	0,00	18.120,74	0,00
2805	Drets de traspàs				0,00
2806	Aplicacions informàtiques	206.017,97	49.632,78	189.922,80	65.727,95
	<b>Totals</b>	<b>224.138,71</b>	<b>49.632,78</b>	<b>208.043,54</b>	<b>65.727,95</b>

Les altes que s'han produït durant l'exercici corresponen a l'adquisició de programes informàtics.

D'altra banda, al tancament de l'exercici 2020, no s'ha efectuat cap tipus de correcció valorativa per deteriorament dels elements que integren l'immobilitzat intangible del partit.



## Exercici 2019

Codi	Concepte	Saldo inicial	Entrades	Sortides	Saldo final
203	Propietat industrial	18.120,74	125,36		18.246,10
205	Drets de traspàs				0,00
206	Aplicacions informàtiques	254.689,63	26.704,27		281.393,90
207	Drets sobre actius cedits en ús	61.480,36	71.981,45		133.461,81
209	Bestretes per a immob. intangibles				0,00
<b>Totals</b>		<b>334.290,73</b>	<b>98.811,08</b>	<b>0,00</b>	<b>433.101,81</b>

## Exercici 2019

Codi	Compte d'amortització acumulada de	Saldo inicial	Despesa de l'exercici	Cancel·lació per baixes	Saldo final
2803	Propietat industrial	18.120,74	0,00		18.120,74
2805	Drets de traspàs				0,00
2806	Aplicacions informàtiques	142.334,53	63.683,44		206.017,97
<b>Totals</b>		<b>160.455,27</b>	<b>63.683,44</b>	<b>0,00</b>	<b>224.138,71</b>

Les altes que s'han produït durant l'exercici corresponen a l'adquisició de programes informàtics.

D'altra banda, al tancament de l'exercici 2019, no es va efectuar cap tipus de correcció valorativa per deteriorament dels elements que integren l'immobilitzat intangible del partit.

El mètode d'amortització emprat és el lineal i la vida útil que s'ha determinat per a cada tipus d'element i els corresponents coeficients d'amortització són els següents:

Codi	Tipus d'element	Vida útil	Coefficient
2803	Propietat industrial	5	20,00%
2805	Drets de traspàs		
2806	Aplicacions informàtiques	3	33,00%

## 5.3. Inversions immobiliàries

El partit no té cap inversió immobiliària.

## 5.4. Arrendaments financers

El partit no té béns en règim d'arrendament financer.



## 5.5. Arrendaments operatius

El partit té un arrendament de lloguer amb la Fundació Josep Irla per a l'ús de la Seu Nacional del carrer Calàbria, així com lloguers per immobles propietat de la fundació arreu del territori, on el partit desenvolupa l'activitat política.

No hi ha cap restricció de disposició en relació als béns i drets esmentats en aquest epígraf de la memòria.

El partit no té comptabilitzat en l'actiu elements qualificats com a béns del patrimoni històric.

## 6. Actius financers

L'anàlisi del moviment durant l'exercici per a cada classe d'actius financers corrents i no corrents és el següent:

### Actius financers a LLT 2020

	Crèdits	IP	VD	AI
Crèdits i inversions mantingudes fins al venciment	264.985,02	72,06		871.392,50
Actius financers a valor raonable amb canvis en el resultat				
<b>Totals</b>	<b>264.985,02</b>	<b>72,06</b>	<b>0,00</b>	<b>871.392,50</b>

### Actius financers a CT 2020

	Crèdits	IP	VD	AI
Crèdits i inversions mantingudes fins al venciment				250.758,10
Actius financers a valor raonable amb canvis en el resultat				
<b>Totals</b>	<b>0,00</b>	<b>0,00</b>	<b>0,00</b>	<b>250.758,10</b>

IP: Instruments de patrimoni | VD: Valors de deute (lletres, bons i obligacions) | AI: Altres inversions

Durant l'exercici 2020 no s'ha realitzat cap tipus de correcció valorativa en concepte de deteriorament.

Durant l'any 2019 els moviments dels actius financers a llarg i curt termini van ser els següents:

### Actius financers a LLT 2019

	Crèdits	IP	VD	AI
Crèdits i inversions mantingudes fins al venciment	319.142,90	72,06		789.134,04
Actius financers a valor raonable amb canvis en el resultat				
<b>Totals</b>	<b>319.142,90</b>	<b>72,06</b>	<b>0,00</b>	<b>789.134,04</b>



## Actius financers a CT 2020

	Crèdits	IP	VD	AI
Crèdits i inversions mantingudes fins al venciment				3.158,10
Actius financers a valor raonable amb canvis en el resultat				
<b>Totals</b>	<b>0,00</b>	<b>0,00</b>	<b>0,00</b>	<b>3.158,10</b>

IP: Instruments de patrimoni | VD: Valors de deute (lletres, bons i obligacions) | AI: Altres inversions

Durant l'exercici 2019 no es va realitzar cap tipus de correcció valorativa en concepte de deteriorament.

## 6.1. Parts vinculades

Les parts vinculades que no han estat objecte de consolidació han estat el grups municipals, grups dels Consells Comarcals i Grups de les Diputacions Provincials i Grup Àrea Metropolitana de Barcelona.

## 6.2. Deutors derivats de processos electorals

Al tancament de l'exercici 2020, hi ha unes subvencions pendents de cobrar per diferents processos electorals que pugen a 983.743,61 tal com es detalla a continuació.

Procés electoral	Import
Eleccions generals novembre 2019	111.245,97
Eleccions Parlament Europeu maig 2019	326.983,75
Eleccions municipals maig 2019	380.962,41
Eleccions Corts Generals abril 2019	164.551,48
<b>Totals</b>	<b>983.743,61</b>

# 7. Passius financers

## 7.1. Import dels deutes amb entitats de crèdit

El partit a la data de tancament de l'exercici 2020, no té cap deute amb les entitats de crèdit. L'import que hi havia pendent a 31 de desembre del 2019 de 499.859,82 euros, en concepte de pòlissa electoral per les eleccions municipals, es va cancel·lar a la data del seu venciment, el 24 de maig del 2020.





## 7.2. Import disponible línies de descompte

El partit no té línies de descompte.

## 7.3. Avals i altres garanties

Esquerra Republicana de Catalunya ha concedit dos avals a favor de la Fundació Josep Irla com a conseqüència d'un préstec que va subscriure el 2004, per un import d'1.750.000 euros, i d'un altre préstec subscrit l'any 2012, per un import de 250.000 euros. Tanmateix, durant l'exercici 2007, la Fundació Josep Irla va subrogar el préstec que Esquerra havia contret per un import d'1.900.000 euros, avalat per Esquerra per l'import esmentat.

D'altra banda, el 23 de juliol del 2002, Esquerra Republicana de Catalunya va finançar solidàriament el préstec hipotecari subscrit per la Fundació Josep Irla, per import de 180.000 euros, amb el Banco Popular Español, SA, per a l'adquisició d'un immoble a la ciutat de Lleida.

# 8. Tresoreria

1. Els moviments de les partides de fons de tresoreria, tant en efectiu com en comptes corrents, ha estat el següent durant l'exercici 2020.

Compte	Saldo inicial	Saldo final
Caixa Seu Nacional	2.385,59	2.168,32
Caixa JERC	3.077,06	477,66
Caixa Territori	65.236,52	52.131,03
Bancs Seu Nacional	2.374.762,20	4.606.995,23
Bancs JERC	161.464,33	278.615,62
Bancs Territori	1.757.515,23	2.919.391,71
<b>Totals</b>	<b>4.364.440,93</b>	<b>7.859.779,57</b>

2. La naturalesa dels comptes corrents oberts en entitats de crèdit i per categories, són les següents:

Identificació	Saldo inicial	Saldo final
Comptes corrents de funcionament ordinari	3.368.590,53	7.574.372,77
Comptes corrents per l'ingrés de les quotes	10.936,89	40.335,98
Comptes corrents per l'ingrés de les aportacions	316.294,72	152.536,33
Comptes corrents per l'ingrés de les donacions	23.749,21	35.862,39
Comptes corrents electorals	574.170,41	1.895,09
<b>Totals</b>	<b>4.293.741,76</b>	<b>7.805.002,56</b>



## 9. Patrimoni net

El moviment del compte de patrimoni net al llarg de l'any ha estat el que es detalla a continuació:

	2020	2019
A) Resultat (estalvi desestalvi) del compte de resultats	2.542.829,08	517.121,46
(+) Ingressos per subvencions imputats directament al patrimoni net		
(+) Ingressos per donacions i llegats imputats directament al patrimoni	382,24	3.995,79
(+) Ingressos per restitució de béns immobles (Llei 43/1998)		
B) Total ingressos imputats directament al patrimoni net	382,24	3.995,79
(-) Transferències al compte de resultat per subvencions		
(-) Transferències al compte de resultat per donacions i llegats		
(-) Transferències al compte de resultat per restitució de béns immobles (Llei 43/1998) i subvencions		
C) Total transferències al compte de resultats	0,00	0,00
<b>Total variació en el patrimoni (A+B+C)</b>	<b>2.543.211,32</b>	<b>521.117,25</b>

## 10. Situació fiscal

Esquerra és, d'acord amb l'article 9.4 de la Llei 27/2014, de l'impost sobre societats, una entitat parcialment exempta.

Com que les rendes obtingudes pel partit en aquest exercici estan totalment exemptes, correspon fer un ajust a l'impost de societats al resultat comptable obtingut, que determini una base imposable zero.

L'entitat no ha aplicat cap tipus de benefici fiscal.

No hi ha bases imposables negatives pendents de compensació.

## 11. Provisions i contingències

No figura comptabilitzat en el balanç del partit cap tipus de provisió.

En relació amb les contingències, degut al fet que la probabilitat de sortida de recursos és remota, no és necessari en aquest punt detallar cap contingència.

## 12. Ingressos

Es detalla a continuació l'import, les característiques i la naturalesa de les subvencions i donacions rebudes pel partit que apareixen en el balanç, així com de les imputades al compte de pèrdues i guanys.



## 12.1. Subvencions, donacions i llegats imputats a patrimoni net

Durant l'exercici 2020, no s'han imputat cap tipus de subvenció, donació o llegat al patrimoni net de l'entitat.

## 12.2. Subvencions, donacions i llegats imputats al compte de resultats

Finançament públic	2020	2019
Subvenció Parlament de Catalunya	3.786.240,00	3.786.240,00
Subvenció Congrés dels Diputats	1.754.036,69	1.721.612,70
Subvenció Grup Congrés dels Diputats	668.391,40	548.828,76
Subvenció Senat	562.267,22	440.080,85
Subvencions JERC	49.628,00	48.865,00
Subvenció Grups Diputacions Provincials	182.000,00	122.125,00
Subvenció Grups Consells Comarcals	93.371,46	66.186,74
Subvenció Grups Municipals	883.647,33	844.800,18
Subvenció Grups Àrea Metropolitana	0,00	34.400,00
Subvenció Despeses Seguretat	100.630,77	97.328,23
Subvencions Altres Grups	6.178,95	3.359,77
<b>Totals</b>	<b>8.086.391,82</b>	<b>7.713.827,23</b>

Finançament privat	2020	2019
Quotes d'afiliats	1.122.280,60	1.753.287,00
Quotes simpatitzants	9.472,35	9.815,40
Aportacions d'afiliats i càrrecs públics	1.141.453,55	760.912,33
Donacions i llegats	49.267,33	160.257,27
Productes d'activitats pròpies del partit	102.265,76	220.290,79
<b>Totals</b>	<b>2.424.739,59</b>	<b>2.904.562,79</b>

D'altra banda, el moviment d'afiliats al llarg de l'any ha estat el següent, i la seva comparativa amb l'any 2019:

	2020				2019			
	Saldo inicial	Altes	Baixes	Saldo	Saldo inicial	Altes	Baixes	Saldo
Militants	9.844	498	1.011	9.331	9.728	1.212	1.096	9.844
Simpatitzants	264	0	52	212	306	3	45	264
Amics	28.708	201	774	28.135	24.057	6.021	1.370	28.708

S'adjunta, com a annex a aquesta memòria, la relació de les donacions privades rebudes per l'entitat, així com les subvencions públiques rebudes.

## 13. Restitució o compensació de béns i drets confiscats (Llei 43/1998)

El partit no ha rebut durant l'exercici 2020 cap tipus de restitució o compensació de béns i drets confiscats, d'acord amb el que estableix la Llei 43/1998.

### 13.1. Sol·licituds de restitució o compensació presentades i no resoltes

Esquerra Republicana de Catalunya, a l'empara del que estableix la Llei 50/2007, de 26 de desembre, de modificació de la Llei 43/1998, de 15 de desembre, de restitució o compensació als partits polítics de béns i drets confiscats en aplicació de la normativa sobre responsabilitats polítiques del període 1936-1939, va sol·licitar ad cautelam, amb data 26 de març del 2009, a la Direcció General del Patrimoni de l'Estat, que depèn del Ministeri d'Economia i Hisenda, la restitució o compensació del total de béns immobles i drets patrimonials, que li havia estat denegada anteriorment en aplicació del Reglament aprovat pel Reial Decret 610/1999, de 16 d'abril.

La relació de béns immobles i drets patrimonials sol·licitats és la següent:

- Béns immobles i drets patrimonials situats a la demarcació territorial de la província de Barcelona: 571.
- Béns immobles i drets patrimonials situats a la demarcació territorial de la província de Tarragona: 290.
- Béns immobles i drets patrimonials situats a la demarcació territorial de la província de Girona: 96.
- Béns immobles i drets patrimonials situats a la demarcació territorial de la província de Lleida: 85.
- Béns immobles i drets patrimonials situats a la demarcació territorial de la comunitat autònoma de les Illes Balears: 13.
- Béns immobles i drets patrimonials situats a la demarcació territorial de la província de Castelló: 1.

Esquerra Republicana de Catalunya també va sol·licitar ad cautelam, amb data 26 de març de 2009, a la Direcció General del Patrimoni de l'Estat, que depèn del Ministeri d'Economia i Hisenda, la revisió dels expedients de devolució incoats conforme a la Llei 43/1998, de 15 de desembre, esmenant els imports compensatoris establerts pel Consell de Ministres en resolució de 13 de juliol de 2001, i pel Tribunal Suprem en sentència de 27 d'octubre de 2003, per indemnitzar a Esquerra de la incautació de 13 immobles ajustant-los als valors propis del mercat.

El 3 de març de 2018 Esquerra Republicana de Catalunya va presentar nou escrit perquè fos acomplerta ad cautelam la presentació dins de termini de les sol·licituds previstes a la Llei 50/2007.

El 14 de gener del 2020 Esquerra Republicana de Catalunya ha tornat a presentar nou escrit perquè sigui acomplerta ad cautelam la presentació dins de termini de les sol·licituds previstes a la Llei 50/2007.



## 14. Operacions amb parts vinculades

### 14.1. Integració comptabilitat parts vinculades

Tal com s'especifica en l'apartat 14. d'aquesta memòria, el partit consolida els seus comptes amb el Jovent Republicà (JERC), Grup Parlamentari Republicà-Parlament de Catalunya, Grupo Parlamentario Republicano-Congreso de los Diputados i Grupo Parlamentario de Esquerra Republicana-Euskal Herria Bildu-Senado.

En el cas del tres grups parlamentaris en la seva comptabilitat individual, es registren els enviaments al partit de les subvencions rebudes a un compte corrent (553) generant un saldo deutor i a la comptabilitat del partit quan s'ingressa la subvenció provinent del grup es registra en el mateix compte (553) generant un saldo creditor del mateix import, de manera que en consolidar els estats financers del partit amb els dels grups, aquests comptes queden amb saldo 0. Els imports acumulats a 31 de desembre del 2020 i els comptes utilitzats són els següents:

Subcompte comptable	Descripció	Saldo deutors grup	Saldo creditor ERC
553100000000	Compte corrent Grup Parlament de Catalunya	10.698.423,83	10.698.423,83
553200000000	Compte corrent Grup Congreso Diputados	1.688.699,63	1.688.699,63
553300000000	Compte corrent Grup Senado	1.285.391,98	1.285.391,98
<b>Totals</b>		<b>13.672.515,44</b>	<b>13.672.515,44</b>

Respecte a la consolidació amb el Jovent Republicà (JERC), en aquest cas es fa una integració a nivell de compte comptable, és a dir, s'acumulen els saldos dels subcomptes a nivell de 4 dígits, es realitzen posteriorment les eliminacions de les operacions fetes amb Esquerra, eliminant comptes d'actiu amb comptes de passiu i comptes d'ingressos amb comptes de despesa segons el següent detall:

Descripció	Saldo deutor ERC	Saldo creditor ERC
Creditors subvencions JERC		6.000,00
Deutes a c. termini	6.000,00	
Descripció	Saldo deutor ERC	Saldo creditor ERC
Credits curt termini ERC		30.425,89
LP JERC	30.425,89	
Descripció	Saldo deutor ERC	Saldo creditor ERC
Subvenció ordinària Esquerra		11.441,19
Ajuts subvenció ERC	11.441,19	

### 14.2. Retribucions personal a l'alta direcció i membres del màxim òrgan de direcció

Les retribucions percebudes per membres del màxim òrgan de direcció han estat de 431.167,83 euros durant l'exercici 2020, la qual cosa representa una retribució mitjana de 43.116,78 euros.

## 15. Indicadors financers

### a. Ràtios financeres i patrimonials

Subcompte comptable	2020	2019
Liquiditat general	12,96	5,05

Definició: Actiu corrent / Passiu corrent.

Descripció: és un indicador de solvència que expressa la cobertura del passiu corrent per la totalitat de l'actiu corrent, sense distingir el grau de liquiditat dels seus components, el grau de convertibilitat dels quals en efectiu és heterogeni. Un valor superior a la unitat posa de manifest que el fons de maniobra és positiu, per la qual cosa l'entitat finança part del seu actiu corrent amb patrimoni net i passiu no corrent, mentre que un valor inferior a la unitat expressa que part de l'actiu no corrent es finança amb passiu corrent, la qual cosa és una situació compromesa des del punt de vista financer.

Subcompte comptable	2020	2019
Endeutament	6,36%	15,84%

Definició:  $(\text{Passiu corrent} + \text{Passiu no corrent}) / (\text{Passiu corrent} + \text{Passiu no corrent} + \text{Patrimoni net})$

Descripció: l'indicador mesura la relació que existeix entre el passiu que l'entitat assumeix enfront de tercers respecte del total de fonts de finançament de l'entitat, format pels recursos propis i aliens. Un alt valor implica un major nivell de dependència del finançament extern de l'entitat i un baix valor, la major importància relativa de l'autofinançament.

### b. Ràtios del compte de resultats

Estructura dels ingressos	2020	2019
Ingressos públics / Ingressos totals	0,77	0,83
Ingressos de naturalesa electoral / Ingressos totals	0,00	0,38
Ingressos procedents de fundacions i altres entitats vinculades o dependents / Ingressos privats de la formació	0,00	0,00
Estructura de les despeses	2020	2019
Despeses de naturalesa electoral / Despeses totals	0,00	0,40
Despeses per fundacions i altres entitats vinculades o dependents / Despeses totals de la formació	0,00	0,00

## 16. Fets posteriors al tancament

No existeixen fets posteriors al tancament que siguin significatius.



## 17. Altra informació

Els canvis que s'han produït al llarg de l'exercici 2020 en els òrgans de màxima direcció, alta direcció i representació han estat els següents:

### Altes

Càrrec	Persona
VSG de prospectiva i Agenda 2030	Raül Romeva i Rueda
Presidència regional Alt Pirineu	Josep Castells i Farré
Presidència regional Barcelona	Gerard Gómez del Moral i Fuster
Presidència regional Camp de Tarragona	Irene Aragonès i Gràcia
Presidència regional Catalunya Central	Maria Balasch i Pla
Presidència regional Catalunya Nord	Enric Vilanova i Cortassa
Presidència regional Ebre	Alfons Montserrat i Esteller
Presidència regional Girona	Pau Presas i Bertran
Presidència regional Illes Balears	Mateu Matas Ordinas
Presidència regional Lleida	Miquel Serra i Godia
Presidència País Valencià	Josep Manel Barberà i Sorlí
Presidència regional Penedès	Lluïsa Llop i Fernàndez

### Baixes

Càrrec	Persona
Presidència regional Alt Pirineu	Francesc Viaplana i Manresa
Presidència regional Barcelona	Robert Fabregat i Fuentes
Presidència regional Camp de Tarragona	Irene Aragonès i Gràcia
Presidència regional Catalunya Central	Lluís Oliveras i Giralt
Presidència regional Catalunya Nord	Enric Vilanova i Cortassa
Presidència regional Ebre	Alfons Montserrat i Esteller
Presidència regional Girona	David Mascort i Subiranas
Presidència regional Illes Balears	Joan Llodrà i Gayà
Presidència regional Lleida	Carles Comes i Marco
Presidència País Valencià	Josep Manel Barberà i Sorlí
Presidència regional Penedès	Lluïsa Llop i Fernàndez

El nombre de persones treballadores dedicades a l'administració econòmicofinancera del partit per a l'exercici 2020 ha estat de deu.

Els comptes del partit no han estat sotmesos a auditoria externa.



El nombre de persones empleades a l'inici i al tancament de l'exercici 2020, distribuït per categories, és el següent:

	2020			2019		
	Dona	Home	Total	Dona	Home	Total
Aux. administratiu	0	0	0	1	1	2
Administratiu	5	2	7	4	3	7
Cap tècnic	7	10	17	8	11	19
Director tècnic	3	7	10	4	5	9
Gerència	0	1	1	0	1	1
Serveis	1	1	2	1	1	2
Tècnic	30	34	64	32	36	68
Xofer	0	5	5	0	5	5
<b>Total</b>	<b>46</b>	<b>60</b>	<b>106</b>	<b>50</b>	<b>63</b>	<b>113</b>

Barcelona, a 31 de març del 2021

**Jordi Roig Puñet**

Secretari de Finances i Recursos





## Annex 1

### Relació de donacions privades

77xxxxx6P	900,00 €	46xxxxx7T	150,00 €	46xxxxx5H	1.296,00 €
46xxxxx7G	275,00 €	47xxxxx2V	100,00 €	39xxxxx4L	15,00 €
48xxxxx6Z	50,00 €	38xxxxx8W	50,00 €	40xxxxx0F	126,00 €
35xxxxx2Q	1.500,00 €	41xxxxx3G	507,50 €	39xxxxx27Z	25,00 €
44xxxxx3N	800,00 €	37xxxxx5X	300,00 €	38xxxxx2R	875,00 €
41xxxxx1H	90,00 €	53xxxxx5K	120,00 €	45xxxxx2M	10,00 €
41xxxxx8M	90,00 €	48xxxxx7S	190,00 €	52xxxxx1W	525,00 €
35xxxxx7A	750,00 €	47xxxxx4D	10,00 €	46xxxxx3B	275,00 €
38xxxxx3C	600,00 €	33xxxxx8L	1.800,00 €	41xxxxx5F	120,00 €
46xxxxx1L	600,00 €	43xxxxx7C	900,00 €	46xxxxx1C	940,00 €
49xxxxx0H	10,00 €	40xxxxx7C	120,00 €	46xxxxx1A	578,00 €
48xxxxx9W	40,00 €	39xxxxx3X	1.200,00 €	48xxxxx5B	5,00 €
38xxxxx3Q	110,00 €	47xxxxx2D	120,00 €	17xxxxx4P	25,00 €
46xxxxx7-A	632,00 €	43xxxxx1Z	600,00 €	38xxxxx0D	55,00 €
10xxxxx0J	50,00 €	47xxxxx9A	10,00 €	47xxxxx0K	700,00 €
40xxxxx1A	405,00 €	47xxxxx1Q	185,00 €	47xxxxx9X	250,00 €
48xxxxx3N	5,00 €	38xxxxx9G	900,00 €	38xxxxx7X	720,00 €
38xxxxx7Y	600,00 €	45xxxxx5G	285,00 €	77xxxxx1Q	275,00 €
47xxxxx4P	330,00 €	40xxxxx5E	150,00 €	33xxxxx4N	1.800,00 €
47xxxxx0Z	900,00 €	47xxxxx5B	55,00 €	23xxxxx0Q	500,00 €
23xxxxx3B	20,00 €	35xxxxx3Y	4.200,00 €	40xxxxx7P	90,00 €
77xxxxx3A	1.200,00 €	47xxxxx4M	200,00 €	40xxxxx1Y	150,00 €
47xxxxx4W	20,00 €	53xxxxx3Q	30,00 €	41xxxxx3B	20,00 €
39xxxxx6X	1.200,00 €	53xxxxx7P	15,00 €	33xxxxx6N	1.400,00 €
47xxxxx1S	55,00 €	35xxxxx4P	750,00 €	35xxxxx3K	275,00 €
77xxxxx0Q	300,00 €	46xxxxx1E	588,00 €	37xxxxx7N	600,00 €
53xxxxx1L	20,00 €	21xxxxx2Q	365,00 €	21xxxxx1X	15,00 €
43xxxxx1T	230,00 €	47xxxxx3T	660,00 €	46xxxxx9T	942,00 €
47xxxxx9R	10,00 €	47xxxxx1V	405,00 €	47xxxxx3B	25,00 €
47xxxxx7F	55,00 €	47xxxxx2J	675,00 €	46xxxxx1K	1.210,72 €
47xxxxx8V	15,00 €	44xxxxx3x	20,00 €	79xxxxx9B	1.432,11 €
40xxxxx5Q	150,00 €	46xxxxx2H	450,00 €	40xxxxx6N	90,00 €
44xxxxx9G	300,00 €	46xxxxx8M	657,00 €	43xxxxx9-S	63,00 €
43xxxxx1A	512,00 €	47xxxxx5R	25,00 €	77xxxxx0Y	108,00 €
46xxxxx0G	900,00 €	38xxxxx2Y	20,00 €	39xxxxx0P	120,00 €
77xxxxx2K	35,00 €	77xxxxx9H	90,00 €		
46xxxxx9D	400,00 €	48xxxxx9N	560,00 €		
<b>TOTAL</b>	<b>47.277,33 €</b>				



## Annex 2

# Relació de subvencions públiques

Subvencions públiques	2020
Subvenció Parlament de Catalunya	3.786.240,00
Subvenció Congrés dels Diputats	1.754.036,69
Subvenció Grup Congrés dels Diputats	668.391,40
Subvenció Senat	562.267,22
Subvencions Generalitat Catalunya JERC	49.628,00
Subvenció Diputació Barcelona	153.000,00
Subvenció Diputació Lleida	29.000,00
Subvenció Grups Consells Comarcals	93.371,46
Subvenció Grups Municipals	883.647,33
Subvenció Grups Àrea Metropolitana	0,00
Subvenció Despeses de seguretat	100.630,77
Subvencions Altres grups	6.178,95
<b>Total</b>	<b>8.086.391,82</b>

## Annex 3

# Condicions contractuals de préstecs

Entitat	Modalitat	Import	Constitució	Venciment	Tipus	Carència	Saldo final
Caixa d'Enginyers	Pòlissa	500.000,00	24/5/19	24/5/20	3,50%	NO	0,00
<b>Total</b>		<b>500.000,00</b>					<b>0,00</b>

Aquesta pòlissa es va demanar per fer front a les eleccions municipals del 26 de maig de 2019 i s'ha cancel·lat durant l'exercici 2020.





**ESQUERRA  
REPUBLICANA**